

# कृषक दूत डाायरी 2025

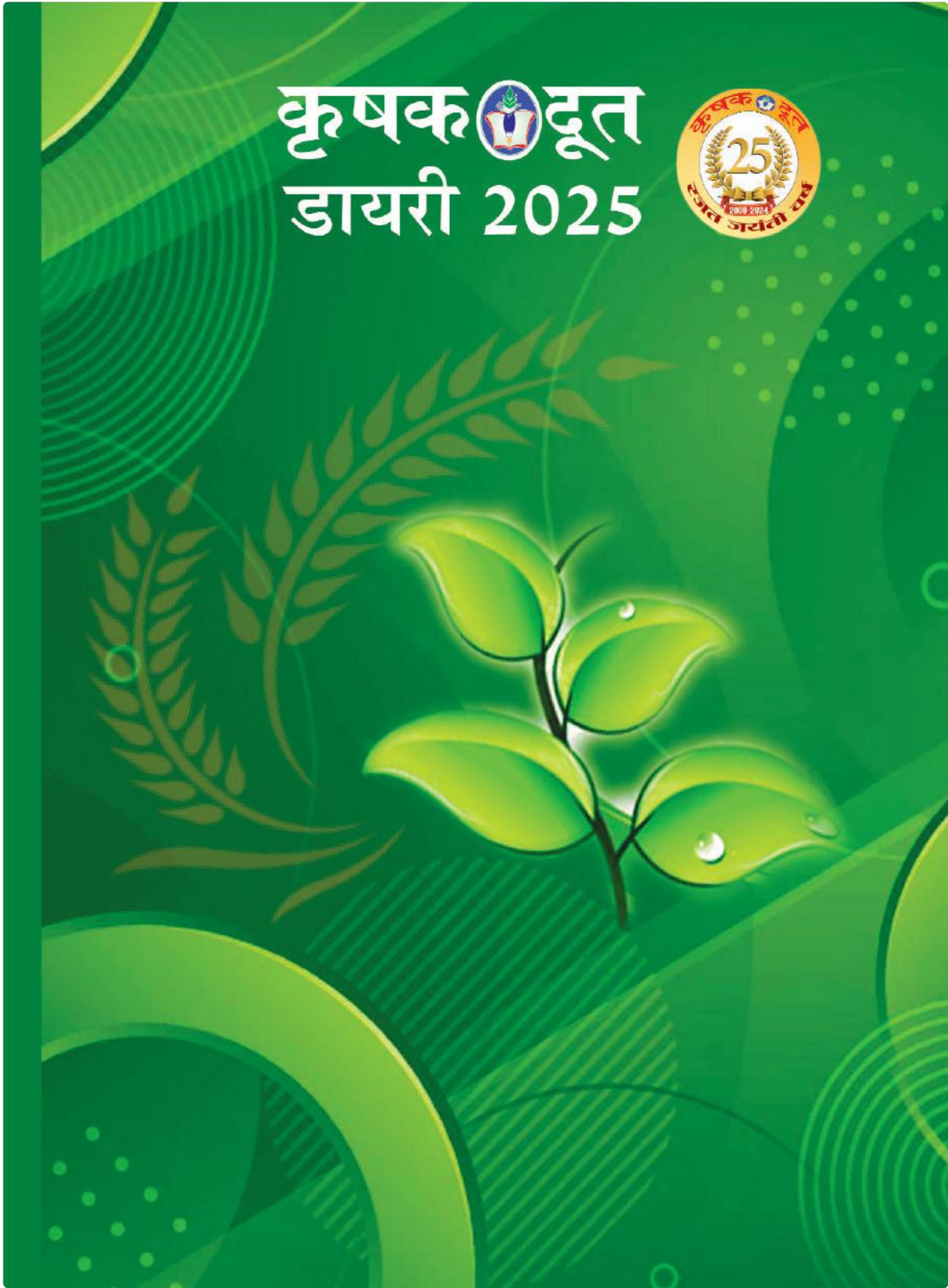

# VISION OF NUTRITION VISION OF A STRONGER NATION

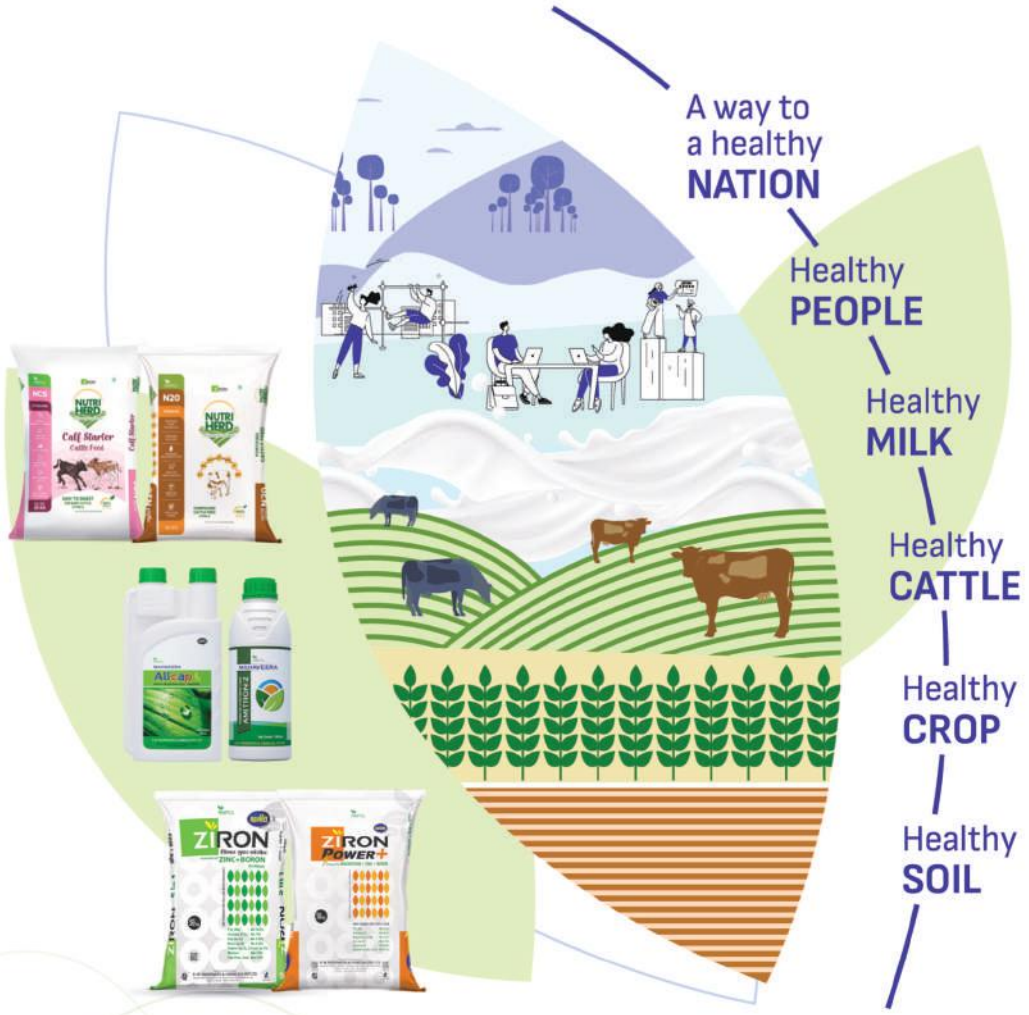

R.M.PHOSPHATES & CHEMICALS PVT. LTD. CUSTOMER CARE : 8956926412  [rmphosphates.com](http://rmphosphates.com)

mahindra<sup>Rise</sup>

महिंद्रा  
ट्रैक्टर्स  
टफ़ हारदम

# • भारत का नंबर 1 ट्रैक्टर ब्रांड

महिंद्रा ट्रैक्टर्स सभी तरह की  
मिट्टी और फसलों के लिए उपलब्ध है.



Mahindra  
**JIVO**

Mahindra  
**SP PLUS**

Mahindra  
**XP PLUS**

Mahindra  
**NOVO**

Mahindra  
**Arjun  
ultra-4**

Mahindra  
**YUVO  
TECH+**

Mahindra  
**OJA**

## महिंद्रा ट्रैक्टर्स

महिंद्रा एंड महिंद्रा लिमिटेड, फॉर्म इन्वियुमेंट सेक्टर, फॉर्म डिवीजन, एएफएस हेडक्वार्टर्स, महिंद्रा टावर्स, पहली मंजिल, आकुर्ली रोड, कांदिवली (पु), मुंबई - 400101, भारत. फ़ोन: 28849588, फ़ैक्स: 28465813.

☎ टोल-फ्री नंबर 1800 4256576 | [www.mahindractor.com](http://www.mahindractor.com) | [facebook.com/MahindraTractorsIndia](https://facebook.com/MahindraTractorsIndia)

[twitter.com/TractorMahindra](https://twitter.com/TractorMahindra) | [youtube.com/MahindraTractorsofficial](https://youtube.com/MahindraTractorsofficial) | [www.instagram.com/mahindractorofficial](https://www.instagram.com/mahindractorofficial)

नियम और शर्तें लागू। यह ऑफर महिंद्रा डीलर्स के सौजन्य से। ऑफर सिमित समय के लिए उपलब्ध। अधिक जानकारी के लिए हमारे टोल फ्री नंबर 1800 2100 700 पे कॉल करें।

# नया स्वराज मेरा SWARAJ



**UNMATCHED**

परफॉर्मंस

कम्फर्ट

पावर

मजबूती

स्टाइल

**6** YEAR WARRANTY

स्वराज ट्रैक्टरों की अधिक जानकारी के लिए **1800 425 0735** (टोल फ्री नंबर) पर सम्पर्क करें.



# कृषक दूत

कृषि एवं ग्रामीण विकास का प्रमुख साप्ताहिक

## डायरी 2025



मुद्रक एवं प्रकाशक

# कृषक दूत

कृषि एवं ग्रामीण विकास का साप्ताहिक अखबार

एफ.एम.-16, ब्लॉक-सी, मानसरोवर काम्प्लेक्स, रानी  
कमलापति स्टेशन के पास, होशंगाबाद रोड, भोपाल ( म.प्र. )

फोन:-0755-4233824 मोबा. 9425013875

E-mail: [krishak\\_doot@yahoo.co.in](mailto:krishak_doot@yahoo.co.in), [www.krishakdoot.org](http://www.krishakdoot.org)

# कैलेण्डर वर्ष 2025

जनवरी 2025					
रवि		5	12	19	26
सोम		6	13	20	27
मंगल		7	14	21	28
बुध	1	8	15	22	29
गुरु	2	9	16	23	30
शुक्र	3	10	17	24	31
शनि	4	11	18	25	

फरवरी 2025					
रवि		2	9	16	23
सोम		3	10	17	24
मंगल		4	11	18	25
बुध		5	12	19	26
गुरु		6	13	20	27
शुक्र		7	14	21	28
शनि	1	8	15	22	

मार्च 2025					
रवि	30	2	9	16	23
सोम	31	3	10	17	24
मंगल		4	11	18	25
बुध		5	12	19	26
गुरु		6	13	20	27
शुक्र		7	14	21	28
शनि	1	8	15	22	29

अप्रैल 2025					
रवि		6	13	20	27
सोम		7	14	21	28
मंगल	1	8	15	22	29
बुध	2	9	16	23	30
गुरु	3	10	17	24	
शुक्र	4	11	18	25	
शनि	5	12	19	26	

मई 2025					
रवि		4	11	18	25
सोम		5	12	19	26
मंगल		6	13	20	27
बुध		7	14	21	28
गुरु	1	8	15	22	29
शुक्र	2	9	16	23	30
शनि	3	10	17	24	31

जून 2025					
रवि	1	8	15	22	29
सोम	2	9	16	23	30
मंगल	3	10	17	24	
बुध	4	11	18	25	
गुरु	5	12	19	26	
शुक्र	6	13	20	27	
शनि	7	14	21	28	

जुलाई 2025					
रवि		6	13	20	27
सोम		7	14	21	28
मंगल	1	8	15	22	29
बुध	2	9	16	23	30
गुरु	3	10	17	24	31
शुक्र	4	11	18	25	
शनि	5	12	19	26	

अगस्त 2025					
रवि	31	3	10	17	24
सोम		4	11	18	25
मंगल		5	12	19	26
बुध		6	13	20	27
गुरु		7	14	21	28
शुक्र	1	8	15	22	29
शनि	2	9	16	23	30

सितम्बर 2025					
रवि		7	14	21	28
सोम	1	8	15	22	29
मंगल	2	9	16	23	30
बुध	3	10	17	24	
गुरु	4	11	18	25	
शुक्र	5	12	19	26	
शनि	6	13	20	27	

अक्टूबर 2025					
रवि		5	12	19	26
सोम		6	13	20	27
मंगल		7	14	21	28
बुध	1	8	15	22	29
गुरु	2	9	16	23	30
शुक्र	3	10	17	24	31
शनि	4	11	18	25	

नवम्बर 2025					
रवि	30	2	9	16	23
सोम		3	10	17	24
मंगल		4	11	18	25
बुध		5	12	19	26
गुरु		6	13	20	27
शुक्र		7	14	21	28
शनि	1	8	15	22	29

दिसम्बर 2025					
रवि		7	14	21	28
सोम	1	8	15	22	29
मंगल	2	9	16	23	30
बुध	3	10	17	24	31
गुरु	4	11	18	25	
शुक्र	5	12	19	26	
शनि	6	13	20	27	

## व्यक्तिगत जानकारी

नाम	पिता का नाम		
पता			
ग्राम	पोस्ट	विकासखंड	
तह.	जिला	प्रदेश	पिनकोड
कार्या.	निवास	मोबाइल	ई-मेल
बैंक का नाम	खाता क्र.	क्रेडिट कार्ड नं.	
बीमा पॉलिसी क्र.			
ड्रायविंग लायसेंस क्र.	नवीनीकरण दिनांक		
वाहन बीमा पॉलिसी दिनांक	नवीनीकरण दिनांक		
कार/स्कूटर/ट्रैक्टर पंजी. क्र.	मेक	इंजन क्र.	

## आपातकाल का संपर्क सूत्र

नाम	पता
कार्या.	निवास मोबाइल

## खेती एवं व्यवसाय संबंधी ब्यौरा

व्यवसाय का नाम			
कार्या.	निवास	मोबाइल	ई-मेल
खेत का नाम	खसरा क्र.		
कुल रकबा	अर्द्धसिंचित रकबा	असिंचित रकबा	
बोयी गई फसल का नाम (खरीफ)	कुल रकबा		
(रबी)	कुल रकबा		
(जायद)	कुल रकबा		
पशुओं की संख्या (बैल)	(गाय)	(भैंस)	(अन्य)

## स्वास्थ्य का ब्यौरा

पारिवारिक डॉक्टर का नाम	क्लीनिक का पता		
क्लीनिक	निवास मोबाइल ई-मेल		
ब्लड ग्रुप (स्वयं)	(माता/पिता)	(पत्नी)	(बच्चे)
टीकाकरण स्थिति			



**वर्ष 2025 के सामान्य अवकाश**

दिनांक	दिन	प्रमुख त्यौहार	दिनांक	दिन	प्रमुख त्यौहार
12 फरवरी	बुधवार	संत रविदास जयंती	9 अगस्त	शनिवार	रक्षाबंधन
26 फरवरी	बुधवार	महाशिवरात्रि	15 अगस्त	शुक्रवार	स्वतंत्रता दिवस
14 मार्च	शुक्रवार	होली	16 अगस्त	शनिवार	श्रीकृष्ण जन्माष्टमी
31 मार्च	सोमवार	ईद-उल-फितर	6 सितंबर	शुक्रवार	मिलाद-उन-नबी
10 अप्रैल	गुरुवार	महावीर जयंती	02 अक्टूबर	गुरुवार	दशहरा, महात्मा गांधी जयंती
14 अप्रैल	सोमवार	डॉ. अंबेडकर जयंती	7 अक्टूबर	मंगलवार	महर्षि वाल्मीकि जयंती
18 अप्रैल	शुक्रवार	गुड फ्राइडे	20 अक्टूबर	सोमवार	दीपावली, लक्ष्मी पूजन
30 अप्रैल	बुधवार	परशुराम जयंती	05 नवम्बर	बुधवार	गुरुनानक जयंती
12 मई	सोमवार	बुद्ध पूर्णिमा	15 नवम्बर	शनिवार	बिरसा मुण्डा जयंती
29 मई	गुरुवार	महाराणा प्रताप जयंती	25 दिसम्बर	बुधवार	क्रिसमस डे
7 जून	शनिवार	ईदुजुहा ( बकरीद)			

**नोट:-** 26 जनवरी गणतंत्र दिवस, 30 मार्च गुड़ी पड़वा, चेतीचांद, 6 अप्रैल श्री रामनवमी एवं 09 जुलाई मुह्रम ये दिन रविवार होने के कारण अलग से छुट्टी घोषित नहीं की गई है।

**वर्ष 2025 के ऐच्छिक अवकाश**

दिनांक	माह	दिन	प्रमुख त्यौहार	दिनांक	माह	दिन	प्रमुख त्यौहार
01	जनवरी	बुधवार	नव वर्ष	10	जुलाई	गुरुवार	गुरु पूर्णिमा
06	जनवरी	सोमवार	गुरु गोविन्द सिंह जयंती, महर्षि गुरु गोकुल दास जयंती	29	जुलाई	शुक्रवार	नागपंचमी
14	जनवरी	मंगलवार	मुकर संक्रांति/पोंगल, हजरत अली का जन्म दिवस	13	अगस्त	बुधवार	दुर्गादास राठौर जयंती
21	जनवरी	मंगलवार	हेमू कालानी शहीद दिवस	14	अगस्त	गुरुवार	बलराम जयंती
03	फरवरी	सोमवार	बसंत पंचमी	27	अगस्त	बुधवार	गणेश चतुर्थी
04	फरवरी	मंगलवार	नर्मदा जयंती, देवनारायण जयंती	30	अगस्त	शनिवार	नवाखाई
11	फरवरी	मंगलवार	स्वामी रामचरण महाराज का जन्म दिवस	02	सितंबर	मंगलवार	तेजाजी महाराज का निर्वाण दिवस
14	फरवरी	शुक्रवार	शब-ए-बारात	03	सितंबर	बुधवार	डोल ग्यारस
19	फरवरी	बुधवार	छत्रपति शिवाजी जयंती	06	सितंबर	शनिवार	अनंत चतुर्दशी
20	फरवरी	गुरुवार	शबरी जयंती	17	सितंबर	बुधवार	विश्वकर्मा जयंती
13	मार्च	गुरुवार	होलिका दहन	18	सितंबर	गुरुवार	राजा शंकर शाह, रघुनाथ का बलिदान दिवस
18	मार्च	मंगलवार	टोडरमल जयंती	20	सितंबर	शनिवार	प्राणनाथ जयंती
20	मार्च	गुरुवार	वीरांगना अवंति बाई का बलिदान दिवस	22	सितंबर	सोमवार	महाबली अग्रसेन जयंती
25	मार्च	मंगलवार	माता कर्मा जयंती	30	सितंबर	मंगलवार	महाष्टमी व्रत
28	मार्च	शुक्रवार	ईद-उल-फितर (के पूर्व का दिवस)	01	अक्टूबर	बुधवार	दुर्गा नवमी
02	अप्रैल	बुधवार	निषादराज जयंती	02	अक्टूबर	गुरुवार	दशहरा
11	अप्रैल	शुक्रवार	महात्मा ज्योतिबा फुले जयंती, हाटकेश्वर जयंती	10	अक्टूबर	शुक्रवार	करवां चौथ
24	अप्रैल	गुरुवार	वल्लभाचार्य जयंती	21	अक्टूबर	मंगलवार	दीपावली का दूसरा दिन
25	अप्रैल	शुक्रवार	संत सेन जयंती	23	अक्टूबर	गुरुवार	भाई दूज
30	अप्रैल	बुधवार	अक्षय तृतीया	27	अक्टूबर	सोमवार	छठ पूजा
02	मई	शुक्रवार	शंकराचार्य जयंती	28	अक्टूबर	मंगलवार	भगवान सहस्रबाहु जयंती
29	मई	गुरुवार	महाराणा प्रताप जयंती	23	अक्टूबर	बुधवार	डॉ. सैयदना साहब का जन्म दिवस
31	मई	शनिवार	मां अहिल्या बाई का जन्म दिवस	01	नवंबर	शनिवार	नामदेव जयंती
04	जून	बुधवार	महेश जयंती	22	नवंबर	शनिवार	झलकारी जयंती
06	जून	शुक्रवार	ईद-उल-अजहा	25	नवंबर	मंगलवार	तेग बहादुर शहीदी दिवस
09	जून	सोमवार	बड़ा महादेव पूजन	27	नवंबर	गुरुवार	संत श्री जिनतरण तारण जयंती
11	जून	बुधवार	कबीर जयंती	03	दिसंबर	बुधवार	विश्व विकलांग दिवस
14	जून	शनिवार	गदीर-ए-खुम्म	04	दिसंबर	गुरुवार	क्रांतिसूर्य टंट्या भील बलिदान दिवस
24	जून	मंगलवार	वीरांगना दुर्गावती का बलिदान दिवस	18	दिसंबर	गुरुवार	गुरु घासीदास जयंती
27	जून	शुक्रवार	रथयात्रा	27	दिसंबर	शनिवार	महाराज खेतसिंह खंगार जयंती
05	जुलाई	शनिवार	यौम-ए-अशुरा				गुरु गोविन्द सिंह जयंती
				31	दिसंबर	बुधवार	बालीनाथ जी बैरवा जयंती

**नोट :-** 16 मार्च भाई दूज, 04 मई चित्रगुप्त जयंती, 21 सितंबर पितृमोक्ष अमावस्या, 19 अक्टूबर दीपावली (दक्षिण भारतीय) ये दिन रविवार होने के कारण अलग से छुट्टी घोषित नहीं की गई है।

<p><b>राज्यपाल</b> <b>श्री मंगूभाई छगनभाई पटेल</b></p>  <p>निवास: राजभवन मालवीय नगर भोपाल (म.प्र.) फोन: 2858830 फैक्स: 2858825</p>	<p><b>मुख्यमंत्री- डॉ. मोहन यादव</b></p>  <p>सामान्य प्रशासन, गृह, जेल, औद्योगिक नीति एवं निवेश प्रोत्साहन, जनसम्पर्क, नर्मदा घाटी विकास, विमानन, खनिज साधन, लोक सेवा प्रबंधन, प्रवासी भारतीय, वन एवं ऐसे अन्य समस्त विभाग जो किसी अन्य मंत्री को न सौंपे गए हो। निवास: श्यामला हिल्स, भोपाल (म.प्र.) मंत्रालय: 2441033, निवास: 4936032, विधानसभा: 2440241</p>
<p><b>श्री जगदीश देवड़ा उप मुख्यमंत्री</b> वित्त विभाग, वाणिज्य कर, योजना आर्थिकी और सांख्यिकी मंत्रालय: B-206 VB-II 3rd Floor फोन: 2708042, मो.: 7746887666 निवास: सी-5, 74 बंगले, भोपाल</p> 	<p><b>श्री राजेन्द्र शुक्ल उप मुख्यमंत्री</b> लोक स्वास्थ्य एवं चिकित्सा शिक्षा मंत्रालय: B-304 VB-II 3rd Floor फोन: 523183, मो.: 7000376128 निवास: बी-9, चार इमली, भोपाल</p> 
<p><b>श्री नरेन्द्र सिंह तोमर</b> विधानसभा अध्यक्ष फोन: 2440694, 2440402 मो.: 9893600002 निवास: बी-7, 74 बंगले, भोपाल</p> 	<p><b>श्री उमंग सिंघार</b> नेता प्रतिपक्ष फोन: 2441462, मो.: 9826040402 निवास: डी-102/19, शिवाजी नगर, भोपाल</p> 
<p><b>कैबिनेट मंत्री</b></p>	
<p><b>श्री कैलाश विजयवर्गीय</b> नगरीय विकास, विधि एवं विधायी, संसदीय कार्य मंत्रालय: B-205 VB-II 2nd Floor फोन: 2708041, मो.: 9893100001 निवास: सी-21, शिवाजी नगर, भोपाल</p> 	<p><b>श्री प्रहलाद पटेल</b> पंचायत एवं ग्रामीण विकास विभाग, श्रम मंत्रालय: D-504 VB-III 5th Floor फोन: 523158, मो.: 9013869226 निवास: बी-7, सिविल लाइन, भोपाल</p> 
<p><b>श्री राकेश सिंह</b> लोक निर्माण विभाग मंत्रालय: B-105 VB-II 1st Floor फोन: 523150, मो.: 9425150598 निवास: बी-10, चार इमली, भोपाल</p> 	<p><b>श्री कुंवर विजय शाह</b> जनजातीय कार्य, लोक परिसम्पत्ति प्रबंधन, गैस त्रासदी राहत एवं पुनर्वास मंत्रालय: B-419 VB-II 4th Floor फोन: 2708390, मो.: 9407094070 निवास: बी-2, श्यामला हिल्स, भोपाल</p> 

 <p><b>श्री करण सिंह वर्मा</b> राजस्व मंत्रालय: B-116 VB-II 1st Floor फोन: 2708391, मो.: 7222901100 निवास: बी-5, चार इमली, भोपाल</p>	 <p><b>श्री उदय प्रताप सिंह</b> परिवहन, स्कूल शिक्षा मंत्रालय: E-216 VB-III 2nd Floor फोन: 2708682, मो.: 9425168755 निवास: बी-28, 74 बंगला, भोपाल</p>
 <p><b>श्रीमती संपतिया उईके</b> लोक स्वास्थ्य यांत्रिकी मंत्रालय: E-115 VB-III 1st Floor फोन: 2708577, मो.: 9425163919 निवास: बी-7, 74 बंगला, भोपाल</p>	 <p><b>श्री तुलसी सिलावट</b> जल संसाधन मंत्रालय: E-105 VB-III 1st Floor फोन: 2708579, मो.: 9826099964 निवास: बी-7, चार इमली भोपाल</p>
 <p><b>श्री एदल सिंह कंधाना</b> किसान कल्याण और कृषि मंत्रालय: B-106 VB-II 1st Floor फोन: 523053, मो.: 9425126871 निवास: बी-3, श्यामला हिल्स, भोपाल</p>	 <p><b>सुश्री निर्मला भूरिया</b> महिला एवं बाल विकास मंत्रालय: E-319 VB-III 3rd Floor फोन: 2708768, मो.: 9617903456 निवास: बी-27, 74 बंगला, भोपाल</p>
 <p><b>श्री गोविन्द सिंह राजपूत</b> खाद्य, नागरिक आपूर्ति एवं उपभोक्ता मंत्रालय: B-326 VB-II 3rd Floor फोन: 2708082, मो.: 9425171171 निवास: सी-2, 74 बंगला, भोपाल</p>	 <p><b>श्री विश्वास सारंग</b> खेल एवं युवा कल्याण, सहकारिता मंत्रालय: B-115 VB-II 1st Floor फोन: 2708766, मो.: 9425030344 निवास: सी-12, 74 बंगला, भोपाल</p>
 <p><b>श्री नारायण सिंह कुशवाह</b> सामाजिक न्याय, उद्यानिकी, खाद्य मंत्रालय: B-427 VB-II 4th Floor फोन: 523174, मो.: 9425115528 निवास: बी-11, चार इमली, भोपाल</p>	 <p><b>श्री नागर सिंह चौहान</b> अनुसूचित जाति कल्याण मंत्रालय: E-116 VB-III 1st Floor फोन: 523178, मो.: 9425104067 निवास: बी-12-बी, 74 बंगला</p>
 <p><b>श्री प्रद्युम्न सिंह तोमर</b> ऊर्जा मंत्रालय: B-217 VB-II 2nd Floor फोन: 2708043, मो.: 9301124042 निवास: सी-18, शिवाजी नगर, भोपाल</p>	 <p><b>श्री राकेश शुक्ला</b> नवीन एवं नवकरणीय ऊर्जा मंत्रालय: B-216 VB-II 2nd Floor फोन: 2708042, मो.: 9981932866 निवास: बी-19, 74 बंगला, भोपाल</p>

 <p><b>श्री चेतन्य काश्यप</b> सूक्ष्म, लघु और मध्यम उद्यम मंत्रालय: E-217 VB-III 2nd Floor फोन: 2708683, मो.: 9818840123 निवास: बी-8, सिविल लाईन, भोपाल</p>	 <p><b>श्री इंदर सिंह परमार</b> उच्च शिक्षा, आयुष, तकनीकी शिक्षा मंत्रालय: E-206 VB-III 2nd Floor फोन: 2708157, मो.: 9425332635 निवास: बी-4, श्यामला हिल्स, भोपाल</p>
<b>राज्यमंत्री ( स्वतंत्र प्रभार )</b>	
 <p><b>श्रीमती कृष्णा गौर</b> पिछड़ा वर्ग, अल्पसंख्यक विमुक्त, मंत्रालय: E-106 VB-III vst Floor फोन: 2441378, मो.: 9893121578 निवास: बी-6, 74 बंगला, भोपाल</p>	 <p><b>श्री धर्मेन्द्र सिंह लोधी</b> संस्कृति, पर्यटन, धार्मिक न्यास मंत्रालय: E-310 VB-III 3rd Floor फोन: 2708579, मो.: 9893253507 निवास: बी-11, 74 बंगला, भोपाल</p>
 <p><b>श्री दिलीप जायसवाल</b> कुटीर एवं ग्रामोद्योग मंत्रालय: E-311 VB-III 3rd Floor फोन: 523167, मो.: 9425583327 निवास: बी-2, चार इमली, भोपाल</p>	 <p><b>श्री गौतम डेटवाल</b> कौशल विकास एवं रोजगार विभाग मंत्रालय: E-318 VB-III 3rd Floor फोन: 2708769, मो.: 9325444519 निवास: बी-21, चार इमली, भोपाल</p>
 <p><b>श्री लखन पटेल</b> पशुपालन एवं डेयरी विभाग मंत्रालय: E-205 VB-III wnd Floor फोन: 2708684, मो.: 9425095703 निवास: बी-17, 74 बंगला, भोपाल</p>	 <p><b>श्री नारायण सिंह पंवार</b> मछुआ कल्याण एवं मत्स्य विकास मंत्रालय: D-507 VB-III zth Floor फोन: 2708850, मो.: 9425037566 निवास: बी-20, चार इमली, भोपाल</p>
<b>राज्यमंत्री</b>	
 <p><b>श्री नरेन्द्र शिवाजी पटेल</b> लोक स्वास्थ्य एवं चिकित्सा शिक्षा मंत्रालय: D-304 VB-3 फोन: 523057, मो.: 9425007909 निवास: बी-2, काशियाना बंगला</p>	 <p><b>श्रीमती प्रतिमा बागरी</b> नगरीय विकास एवं आवास मंत्रालय: VB-1 541 फोन: 523183, मो.: 9893100001 निवास: डी-4, 74 बंगला, भोपाल</p>
 <p><b>श्री दिलीप अहिरवार</b> वन, पर्यावरण मंत्रालय: 541 VB-I 5th Floor फोन: 523112, मो.: 9981032033 निवास: सी-14, शिवाजी नगर, भोपाल</p>	 <p><b>श्रीमती राधा सिंह</b> पंचायत और ग्रामीण विकास मंत्रालय: D-404 VB-III 4th Floor फोन: 2708811, मो.: 9993323738 निवास: बी-22, चार इमली, भोपाल</p>

## मध्यप्रदेश के विधानसभा सदस्य ( विधायक )

विधायक	दल	विस	मो.नं.	विधायक	दल	विस	मो.नं.
श्री बाबू जन्डेल	कांग्रेस	श्योपुर	7067689008	श्री प्रदीप लारिया	भाजपा	नरयावली	9826226835,
श्री मुकेश मल्होत्रा	कांग्रेस	विजयपुर	--	श्री शैलेन्द्र कुमार जैन	भाजपा	सागर	9425170511
श्रीमती सरला रावत	भाजपा	सबलगढ़	7999093020	श्री वीरेन्द्र सिंह लोधी	भाजपा	बण्डा	9827801378
श्री पंकज उपाध्याय	कांग्रेस	जौरा	9826922222	श्री यादवेन्द्र सिंह	कांग्रेस	टीकमगढ़	9425010700
श्री ऐदल सिंह कंधाना	भाजपा	सुमावली	9425126871	श्री हरिशंकर खटीक	भाजपा	जतारा	9977460784
श्री दिनेश गुर्जर	कांग्रेस	मुरैना	9479327189	श्रीमती चंदा सिंह गौर	कांग्रेस	खरगापुर	9425881103
श्री नरेन्द्र सिंह तोमर	भाजपा	दिमनी	9425603838	श्री नितेन्द्र सिंह राठौर	कांग्रेस	पृथ्वीपुर	9584961023
श्री देवेन्द्र सखवार	कांग्रेस	अम्बाह	9425783854	श्री अनिल जैन	भाजपा	निवाड़ी	9893921867
श्री हेमन्त कटारे	कांग्रेस	अटेर	9977703047	श्री कामाख्या प्रताप सिंह	भाजपा	महाराजपुर	9893740011
श्री नरेन्द्र सिंह कुशवाह	भाजपा	भिण्ड	9826315286	श्री दिलीप अहिरवार	भाजपा	चन्दला	9669689222
श्री अम्बरीश शर्मा	भाजपा	लहार	63000900	श्री अरविन्द पटैरिया	भाजपा	राजनगर	9893430381
श्री राकेश शुक्ला	भाजपा	मेहगांव	9981932866	श्रीमती ललिता यादव	भाजपा	छतरपुर	9425144084
श्री केशव देसाई	कांग्रेस	गोहद	9826681510	श्री राजेश कुमार शुक्ला	भाजपा	बिजावर	9630579000
श्री साहब सिंह गुर्जर	कांग्रेस	ग्वालियर ( ग्रा. )	9009400899	सुश्री रामश्री राजपूत	कांग्रेस	मलहरा	7828055537
श्री प्रद्युम्न सिंह तोमर,	भाजपा	ग्वालियर	9301124042	श्री लखन पटैल	भाजपा	पथरिया	9425095703
डॉ. सतीश सिकरवार	कांग्रेस	ग्वालियर ( पूर्व )	7773869000	श्री जयंत मलैया	भाजपा	दमोह	9425095557
श्री नारायण कुशवाह	भाजपा	ग्वालियर ( द. )	9425115528	श्री धर्मेन्द्र सिंह लोधी	भाजपा	जबेरा	9893253507
श्री मोहन सिंह राठौर	भाजपा	भितरवार	9425111677	श्रीमती उमादेवी खटीक	भाजपा	हटा	9981477027
श्री सुरेश राजे	कांग्रेस	डबरा ( अ.जा. )	9926518011	श्री प्रहलाद लोधी	भाजपा	पवई	9425312071
श्री प्रदीप अग्रवाल	भाजपा	सेवड़ा	9425118624	श्री राजेश कुमार वर्मा	भाजपा	गुनौर	9425167831
श्री फूलसिंह बैरैया	कांग्रेस	भांडेर ( अ.जा. )	7000150055	श्री बृजेन्द्र प्रताप सिंह	भाजपा	पन्ना	9425166658
श्री राजेन्द्र भारती	कांग्रेस	दतिया	6268217256	श्री सुरेन्द्र सिंह गहरवार	भाजपा	चित्रकूट	9425810341
श्री रमेश प्रसाद खटीक	भाजपा	करैरा ( अ.जा. )	9893823639	श्रीमती प्रतिमा बागरी	भाजपा	रैगांव	9522410090
श्री कैलाश कुशवाह	कांग्रेस	पोहरी	9111465651	श्री सिद्धार्थ कुशवाहा	कांग्रेस	सतना	9303355888
श्री देवेन्द्र कुमार जैन	भाजपा	शिवपुरी	9425136700	श्री नागेन्द्र सिंह	भाजपा	नागौद	9425013554
श्री प्रीतम लोधी	भाजपा	पिछोर	9425307555	श्री विक्रम सिंह	भाजपा	रामपुर बघेलान	7982610053
श्री महेन्द्र रामसिंह यादव	भाजपा	कोलारस	9425429437	श्री दिव्यराज सिंह	भाजपा	सिरमौर	8120866999
श्री ऋषि अग्रवाल	कांग्रेस	बमोरी	9425408345	श्री अभय कुमार मिश्रा	कांग्रेस	सेमरिया	9425007720
श्री पन्ना लाल शाक्य	भाजपा	गुना ( अ.जा. )	9406961903	श्री सिद्धार्थ तिवारी	भाजपा	त्यौथर	9717178676
श्रीमती प्रियंका पैंची	भाजपा	चाचौड़ा	9821877582	इन्जी. नरेन्द्र प्रजापति	भाजपा	मनगवां	9425846895
श्री जयवर्धन सिंह	कांग्रेस	राधौगढ़	9893110140	श्री राजेन्द्र शुक्ल	भाजपा	रीवा	9425667574
इंजी. हरिबाबू राय	कांग्रेस	अ.नगर ( अ. )	9407689940	श्री नागेन्द्र सिंह	भाजपा	गुढ़	9425185577
श्री जगन्नाथ सिंह रघुवंशी	भाजपा	चंदेरी	9425132075	श्री अजय सिंह	कांग्रेस	चुरहट	9425013954
श्री बृजेन्द्र सिंह यादव	भाजपा	मुंगावली	975539399	श्रीमती रीती पाठक	भाजपा	सीधी	9755653375
श्रीमती निर्मला सप्रे	कांग्रेस	बीना ( अ.जा. )	9826757010	श्री विश्वामित्र पाठक	भाजपा	सिहावल	9425179508
श्री भूपेन्द्र सिंह दांगी	भाजपा	खुरई	9425171211	श्री कुंवर सिंह टेकाम	भाजपा	धौहनी	9425331946
श्री गोविंद सिंह राजपूत	भाजपा	सुरखी	8827025029	श्री श्रीकांत चतुर्वेदी	भाजपा	मैहर	9993077182
श्री बृज बिहारी पटैरिया	भाजपा	देवरी	7746039999				
श्री गोपाल भार्गव	भाजपा	रेहली	9425171242				



खेत में मैसी  
दिल में टैफे



पेश है  
**MF 7250**  
**CHALLENGER**



#ChalaoCamaoRepeat



**विजयी विशेषताएँ**



कंपनी फिटेड ऑक्सिलरी पम्प, डिस्ट्रीब्यूटर के साथ हर हाइड्रॉलिक उपकरण के लिए तैयार



LH/RH गियर शिफ्ट और कौम्फोमेश™ गियर बॉक्स चलाने में कार जैसा आराम



कंपनी फिटेड हेंवी ड्यूटी बंपर आगे से बिस्कुल न उठे

Product of Superior Technology from TAFE

[masseyfergusonindia.com](http://masseyfergusonindia.com)

टोल फ्री: 1800 4 200 200

क्षेत्रीय कार्यालय : टैफे लिमिटेड, प्लॉट नं. 104 फर्स्ट फ्लोर एम.पी. नगर जोन-2, भोपाल (म.प्र.) मो. 8461039116, 9893483464



# SOWING TRUST, GROWING SUCCESS



उत्तम का योगदान : सम्पूर्ण कृषि समाधान

हमारा नाम चम्बल फर्टिलाइजर्स एण्ड केमिकल्स लिमिटेड हमारे निशान

चम्बल फर्टिलाइजर्स एण्ड केमिकल्स लिमिटेड

www.chambalfertilisers.com | : chambal.social | : @chambalconnect | #ChambalSpearheadingProgress



उम्मीद से  
ज्यादा का वादा

**ACE**  
TRACTORS

**दमदार पॉवर**  
**शानदार फीचर्स**



**50**  
**HP** **CHETAK-DI 65**



**ACE DI 6565AV** **60.5**  
**TREM-IV ENGINE** **HP**



**DI 5500** **50**  
**4x4** **HP**

**ACE सम्बन्धित किसी भी प्रोडक्ट की बिक्री/बिजनेस हेतु सम्पर्क करे**

**संजय कुमार : 9540943883**

**ACTION CONSTRUCTION EQUIPMENT LTD.**  
Marketing Office :- Jajru Road, 25th Mile Stone,  
Mathura Road, Ballabgarh, Faridabad-121004, Haryana  
Phone : 0129-2306111, Website : www.ace-cranes.com







# माँ दन्तेश्वरी हर्बल समूह

(स्थापना वर्ष - 1996)

India's first Certified Organic Herbal Farms

(देश के सबसे अमीर किसान का पुरस्कार "रिचेस्ट फार्मर ऑफ इंडिया अवार्ड-2023" देश के कृषि मंत्री द्वारा प्राप्त)



किसानों के लिए 'सबसे जल्दी सबसे ज्यादा लाभ' वो भी बिना किसी विशेष जोखिम और जहमत के देने वाले ऑस्ट्रेलियन-टीक (MDAT-16) के अंतर्वर्ती फसलों जैसे पीपली, सफेद मूसली, अश्वगंधा, स्टीविया MDAT-16, अनाटो, इंसुलिन प्लांट, की सफल खेती के लिए सही खेत के चुनाव/खेती की तैयारी/उन्नत बीज/सही प्रजाति के पौधों की आपूर्ति/ अनुमानित आय-व्यय पत्रक एवं खेती के संपूर्ण व्यावहारिक निशुल्क प्रशिक्षण से लेकर उत्पादों के विक्रय तक सारी जानकारी इनकी खेती को इच्छुक किसानों को एक छत के नीचे, (मात्र एक टेलीफोन काल पर) वर्षों से उपलब्ध कराने वाली 25 वर्ष पुरानी कल्याणकारी संस्था 'माँ दन्तेश्वरी हर्बल समूह' की ओर से 'नववर्ष' की बधाई तथा शुभकामनाएं!

- माँ दन्तेश्वरी एथनो मेडिको फॉरेस्ट उन औषधीय जड़ी-बूटियों का संरक्षण करती है जो लाल डेटा बुक में हैं।
- उच्च मूल्य औषधीय जड़ी बूटियों के सबसे बड़े उत्पादक।
- डब्ल्यूएचओ (विश्व स्वास्थ्य संगठन) जीएमपी प्रमाणित
- हर्बल प्रसंस्करण और निष्कर्षण उद्योग लगभग विशिष्ट औद्योगिक क्षेत्र में 1,00,000 वर्ग फुट क्षेत्र के छत्तीसगढ़ राज्य के कोंडागांव जिले में फैला हुआ है।
- 100 से अधिक राष्ट्रीय और अंतर्राष्ट्रीय पुरस्कार से सम्मानित।
- सभी राष्ट्रीय और अंतर्राष्ट्रीय प्रमाणपत्रों के साथ निर्यात उन्मुख उत्पादों की श्रेणी।
- कुछ मुख्य फसलों में शामिल हैं- ऑस्ट्रेलियन टीक, काली मिर्च, सफेद मूसली, स्टीविया, अन्नाटो, हल्दी और जैविक चावल की किरमें।
- जड़ी-बूटियों, मसालों, सुगंधियों, अनाज, दालों आदि सहित 70 से अधिक किरमों का उत्पादन।
- किसानों को फसल लगाने की ट्रेनिंग से लेकर मार्केटिंग तक का पूरे मार्गदर्शन का प्रबंध।
- (भारत सरकार की सर्वोच्च 4 संस्थान सीएसआईआर (CSIR) से तकनीकी मार्गदर्शन हेतु अनुबंधित।
- देश का सर्वप्रथम अंतर्राष्ट्रीय जैविक प्रमाण पत्र (1997-2001,) प्राप्त हर्बल फार्म समूह।
- देश के सर्वश्रेष्ठ निर्यातक अवार्ड-2007 प्राप्त देश का पहला कृषक संस्थान।
- चार बार देश के सर्वश्रेष्ठ किसान का अवार्ड भारत के कृषि मंत्री के हाथों अवार्ड प्राप्त इकलौता कृषक संस्थान।
- कई राष्ट्रीय एवं अंतर्राष्ट्रीय सम्मानों के साथ-साथ मिलेनियर फार्मर/रिचेस्ट फार्मर ऑफ इंडिया का अवार्ड भी दिया गया है माँ दन्तेश्वरी हर्बल समूह के डॉक्टर त्रिपाठी को



माँ दन्तेश्वरी हर्बल समूह अपने ऑर्गेनिक प्रोडक्ट्स के एकजॉटिक रेंज को एम.डी. बोटैनिकल्स के ब्रांड नेम से लांच कर रहा है इंडिया और ग्लोबल प्लेटफॉर्म पर- एकसपोर्ट क्वालिटी ऑर्गेनिक प्रोडक्ट्स आप ऑनलाइन मंगवा सकते हैं, या कार्यालय पर फोन करके-

[www.mdhherbals.com](http://www.mdhherbals.com) | Amazon | Flipkart | Information desk: Ph. 0771-2263433

नोट : संस्था विशुद्ध रूप से जैविक किसानों की ही संस्था है तथा इसकी कहीं पर कोई फ्रेंचाइजी नहीं है।  
(नए प्लांटेशन वर्ष-2025 हेतु पौधों एवं बीज की अग्रिम बुकिंग एवं किसानों के पंजीयन की प्रक्रिया जारी)



## मुख्य कार्यालय: माँ दन्तेश्वरी हर्बल ग्रुप

151, हर्बल इस्टेट, कोंडागांव बस्तर (छत्तीसगढ़) 494226

प्रशासकीय कार्या. : जी - 14 हर्बल इस्टेट, एचआर टावर के बगल में, अग्रसेन नगर (पुरानी अग्रोहा कॉलोनी)  
रिंग रोड-1, रायपुर (छत्तीसगढ़) 492013, मो.: 9425265105, हेल्प डेस्क नं.: 0771-2263433, ईमेल- mdhorganic@gmail.com, Website: mdhherbals.com  
(सूचना- कृपया कार्यालयीन दिवसों में सुबह 11:00 से 5:00 संध्या के बीच ही फोन करें)

विधायक	दल	विस	मो.नं.	विधायक	दल	विस	मो.नं.
डॉ. राजेन्द्र कुमार सिंह	कांग्रेस	अमरपाटन	9425172740	श्री योगेन्द्र सिंह	कांग्रेस	लखनादौन	8889095999
श्रीमती राधा सिंह	भाजपा	चितरंगी	9993323738	श्री महेन्द्र नागेश	भाजपा	गोटेगांव	9425469098
श्री रामनिवास शाह	भाजपा	सिंगरौली	9754152600,	श्री प्रहलाद सिंह पटेल	भाजपा	नरसिंहपुर	9013869226
श्री राजेन्द्र मेश्राम	भाजपा	देवसर	9425331898	श्री विश्वनाथ सिंह	भाजपा	तेंदूखेड़ा	9424965123
श्री प्रदीप पटेल	भाजपा	मऊगंज	9425810245	श्री उदय प्रताप सिंह	भाजपा	गाडरवारा	9425168755
श्री गिरीश गौतम	भाजपा	देवतालाब	9425332915	श्री सुनील उईके	कांग्रेस	जुन्नारदेव	9425899555
श्री शरद कोल	भाजपा	ब्यौहारी	8109386588	श्री कमलेश प्रताप शाह	कांग्रेस	अमरवाड़ा	9424679367
श्रीमती मनीषा सिंह	भाजपा	जयसिंहनगर	8120236009	चौधरी सुजीत मेर सिंह	कांग्रेस	चौरई	9993506590
श्री जयसिंह मरावी	भाजपा	जैतपुर	9425473284	श्री कमल नाथ	कांग्रेस	छिन्दवाड़ा	9810022033
श्री दिलीप जायसवाल	भाजपा	कोतमा	9425583327	श्री सोहनलाल बाल्मीक	कांग्रेस	परासिया	9424784666
श्री बिसाहूलाल सिंह	भाजपा	अनूपपुर	7987474977	श्री निलेश पुसाराम उईके	कांग्रेस	पांडुर्ना	9754749643
श्री फुन्देलाल सिंह मार्को	कांग्रेस	पुष्पराजगढ़	9425898329	श्री विजय रेवनाथ चौरे	कांग्रेस	सौंसर	9752126003
श्री शिवनारायण सिंह	भाजपा	बांधवगढ़	9424995208	श्री चन्द्रशेखर देशमुख	भाजपा	मुलताई	9424461333
सुश्री मीना सिंह मांडवे	भाजपा	मानपुर	9425011172	डॉ. योगेश पंडाग्रे	भाजपा	आमला	9425002630
श्री धीरेन्द्र बहादुर सिंह	भाजपा	बड़वारा	9755489345	श्री हेमन्त खण्डेलवाल	भाजपा	बैतूल	9425002539
श्री संजय पाठक	भाजपा	वि.राघवगढ़	9300110888	श्रीमती गंगा सिंह उईके	भाजपा	घोड़ाडोंगरी	9424968413
श्री संदीप जायसवाल	भाजपा	मुड़वारा	9752001111	श्री महेन्द्र सिंह चौहान	भाजपा	भैंसदेही	9926730908
श्री प्रणय प्रभात पांडे	भाजपा	बहोरीबंद	9826605763	कुंवर अभिजीत शाह	कांग्रेस	टिमरनी	9617079999
श्री अजय विश्णोई	भाजपा	पाटन	9425150600	डॉ. रामकिशोर दोगने	कांग्रेस	हरदा	9826069169
श्री नीरज सिंह ठाकुर	भाजपा	बरगी	9893007360	श्री प्रेमशंकर वर्मा	भाजपा	सिवनी-मालवा	9826664246
श्री लखन घनघोरिया	कांग्रेस	जबलपुर पूर्व	9425168711	डॉ. सीता सरन शर्मा	भाजपा	होशंगाबाद	9425042821
डॉ. अभिलाष पाण्डेय	भाजपा	जबलपुर उ.	9425161218	श्री विजयपाल सिंह	भाजपा	सोहागपुर	9425040990
श्री अशोक रोहाणी	भाजपा	जबलपुर	9425151500	श्री ठाकुरदास नागवंशी	भाजपा	पिपरिया	9893204407
श्री राकेश सिंह	भाजपा	जबलपुर प.	9425150851	श्री नरेन्द्र शिवाजी पटेल	भाजपा	उदयपुरा	9425007909
श्री सुशील तिवारी	भाजपा	पनागर	9424000000	श्री सुरेन्द्र पटवा	भाजपा	भोजपुर	9826082145
श्री संतोष वरकड़े	भाजपा	सिहोरा	8959846984	डॉ. प्रभुराम चौधरी	भाजपा	सांची	9425493693
श्री ओम प्रकाश धुर्वे	भाजपा	शहपुरा	9425012722	श्री देवेन्द्र पटेल	कांग्रेस	सिलवानी	9425493068
श्री ओमकार मरकाम	कांग्रेस	डिण्डौरी	9424383999	श्री मुकेश टंडन	भाजपा	विदिशा	9425138333
श्री नारायण सिंह पट्टा	कांग्रेस	बिछिया	9424360944	श्री हरिसिंह रघुवंशी	भाजपा	बासौदा	9425694555
श्री चैनसिंह वरकड़े	कांग्रेस	निवास	9425164293	श्री हरीसिंह सप्रे	भाजपा	कुरवाई	9755565207
श्रीमती सम्पतिया उईके	भाजपा	मण्डला	9425163919	श्री उमाकांत शर्मा	भाजपा	सिरोंज	8959711525
श्री संजय उईके	कांग्रेस	बैहर	9425138581	श्री सूर्यप्रकाश मीणा	भाजपा	शमशाबाद	9302007445
श्री राजकुमार करहि	भाजपा	लांजी	9425448405	श्री विष्णु खत्री	भाजपा	बैरसिया	9425005041
श्री मधु भगत	कांग्रेस	परसवाड़ा	9752809999	श्री आतिफ अकील	कांग्रेस	भोपाल (उ.)	9993166856
श्रीमती अनुभा मुंजारे	कांग्रेस	बालाघाट	9425448077	श्री विश्वास सारंग	भाजपा	नरेला	9425030344
श्री विवेक विक्की पटेल	कांग्रेस	वारासिवनी	9425436785	श्री भगवानदास सबनानी	भाजपा	भोपाल (द.प.)	7771014600
श्री गौरव सिंह पारधी	भाजपा	कटंगी	6260467660	श्री आरिफ मसूद	कांग्रेस	भोपाल (म.)	9425005786
श्री कमल मर्सकोले	भाजपा	बरघाट	9424373540	श्रीमती कृष्णा गौर	भाजपा	गोविन्दपुरा	9893121578
श्री दिनेश राय मुनमुन	भाजपा	सिवनी	9425175907				
श्री रजनीश हरवंश सिंह	कांग्रेस	केवलारी	9425174699,				

विधायक	दल	विस	मो.नं.	विधायक	दल	विस	मो.नं.
श्री रामेश्वर शर्मा	भाजपा	हुजूर	9425004111	डॉ. विक्रान्त भूरिया	कांग्रेस	झाबुआ	9893090950
श्री रमाकांत भार्गव	भाजपा	बुधनी	9425011102	श्री वीरसिंह भूरिया	कांग्रेस	थांदला	9425102631
श्री गोपाल सिंह	भाजपा	आष्टा	9425009902	कुमारी निर्मला भूरिया	भाजपा	पेटलावद	9425101020
श्री करण सिंह वर्मा	भाजपा	इछावर	9425009281	श्री प्रताप ग्रेवाल	कांग्रेस	सरदारपुर	9425047157
श्री सुदेश राय	भाजपा	सीहोर	9826052417	श्री उमंग सिंघार	कांग्रेस	गंधवानी	9826040402
श्री मोहन शर्मा	भाजपा	नरसिंहगढ़	94251875751	श्री सुरेन्द्र सिंह बघेल	कांग्रेस	कुक्षी	9425357942
श्री नारायण सिंह पंवार	भाजपा	ब्यावरा	9425037566	डॉ. हिरालाल अलावा	कांग्रेस	मनावर	9716005288
श्री अमर सिंह यादव	भाजपा	राजगढ़	7440681111	श्री कालु सिंह ठाकुर	भाजपा	धरमपुरी	9406603043
श्री हजारीलाल दांगी	भाजपा	खिलचीपुर	9425444021	श्रीमती नीना वर्मा	भाजपा	धार	9425014265
श्री गौतम टेटवाल	भाजपा	सारंगपुर	9425444519	श्री भवंरसिंह शेखावत	कांग्रेस	बदनावर	9425053100
श्री भैरों सिंह बापू	कांग्रेस	सुसनेर	8889990185	श्री मनोज सिंह पटेल	भाजपा	देपालपुर	9425802222
श्री माधव सिंह गेहलोत	भाजपा	आगर	9575815001	श्री कैलाश विजयवर्गीय	भाजपा	इन्दौर-1	9425600001
श्री अरूण भीमावद	भाजपा	शाजापुर	8839611451	श्री रमेश मेन्दोला	भाजपा	इन्दौर-2	9424991299
श्री इन्द्र सिंह परमार	भाजपा	शुजालपुर	9424040123	श्री गोलू शुक्ला राकेश	भाजपा	इन्दौर-3	9826000001
श्री घनश्याम चन्द्रवंशी	भाजपा	कालापीपल	9893410506	श्रीमती मालिनी गौड़	भाजपा	इन्दौर -4	9425059859
डॉ. राजेश सोनकर	भाजपा	सोनकच्छ	7772977789	श्री महेन्द्र हार्डिया	भाजपा	इन्दौर-5	9425053144
श्रीमती गायत्री राजे पवार	भाजपा	देवास	9826055552	सुश्री उषा ठाकुर	भाजपा	महू	9329070090
श्री मनोज चौधरी	भाजपा	हाटपीपल्या	9329545451	श्री महादेव (मधु वर्मा)	भाजपा	राऊ	9425052020
श्री आशीष शर्मा	भाजपा	खातेगांव	9425000132	श्री तुलसीराम सिलावट	भाजपा	सांवेर	9425064474
श्री मुरली भँवरा	भाजपा	बागली	8120026006	डॉ. तेज बहादुर चौहान	भाजपा	ना.-खाचरोद	9827213901
श्री नारायण पटेल	भाजपा	मांधाता	9826944099	श्री दिनेश जैन बोस	कांग्रेस	महिदपुर	9425915590
डॉ. कुंवर विजय शाह	भाजपा	हरसूद	9407094070	श्री महेश परमार	कांग्रेस	तराना	8839349377
श्रीमती कंचन तनवे	भाजपा	खण्डवा	9039693001	श्री सतीश मालवीय	भाजपा	घट्टिया	9425000405
श्रीमती छाया मोरे	भाजपा	पंधाना	7723831539	श्री अनिल जैन कालूहेड़ा	भाजपा	उज्जैन (उ.)	9827228494
सुश्री मंजू राजेन्द्र दादु	भाजपा	नेपानगर	7067156801	डॉ. मोहन यादव	भाजपा	उज्जैन द.	9425092255
श्रीमती अर्चना चिटनीस	भाजपा	बुरहानपुर	9826070504	श्री जितेन्द्र सिंह पण्ड्या	भाजपा	बड़नगर	9893012067
श्रीमती झूमा सोलंकी	कांग्रेस	भीकनगांव	9424070111	श्री मथुरालाल डामर	भाजपा	रतलाम ग्रा.	9752723414
श्री सचिन बिरला	भाजपा	बड़वाह	98265359811	श्री चेतन्य कुमार काश्यप	भाजपा	रतलाम सिटी	9818840123
श्री राजकुमार मेव	भाजपा	महेश्वर	9425055616	श्री कमलेश्वर डोडियार	भाजपा	सैलाना	9425635906
श्री सचिन यादव	कांग्रेस	कसरावद	9926287111	डॉ. राजेन्द्र पाण्डेय	भाजपा	जावरा	9425103130
श्री बालकृष्ण पाटीदार	भाजपा	खरगौन	9425087113	डॉ. चिन्तामणि मालवीय	भाजपा	आलोट	9425091553
श्री केदार डार	कांग्रेस	भगवानपुरा	9425123855	श्री विपीन जैन	भाजपा	मन्दसौर	7770998888
श्री मोन्टू सोलंकी	कांग्रेस	सैंधवा	9111304848	श्री जगदीश देवड़ा	भाजपा	मल्हारगढ़	7746287666
श्री बाला बच्चन	कांग्रेस	राजपुर	9993119999	श्री हरदीप सिंह डंग	भाजपा	सुवासरा	9425993440
श्री श्याम बरडे	भाजपा	पानसेमल	9424575077	श्री चन्द्रसिंह सिसोदिया	भाजपा	गरोठ	9770394209
श्री राजन मण्डलोई	कांग्रेस	बड़वानी	9425090313	श्री अनिरुद्ध (माधव) मारू	भाजपा	मनासा	7999380421
श्री नागर सिंह चौहान	भाजपा	अलीराजपुर	9425104067	श्री दिलीप सिंह परिहार	भाजपा	नीमच	9425106280
श्रीमती सेना महेश पटेल	कांग्रेस	जोबट	7089190592	श्री ओमप्रकाश सखलेचा	भाजपा	जावद	9425012604

## मध्यप्रदेश कृषि एवं ग्रामीण विकास से संबंधित विभाग प्रमुख

नाम	पद	विभाग	कार्या.	निवास
श्री अनुराग जैन	मुख्य सचिव	म.प्र. शासन	2441848, 2441370	
श्री सुदाम खाड़े	आयुक्त	जनसंपर्क	2556831	----
श्री मनोज पुष्प	आयुक्त	सहकारिता	2551513	----
श्री कुमार पुरुषोत्तम	आयुक्त	कृषि विपणन बोर्ड	2553429	----
श्री भाष्कर लक्ष्यकार	प्रबंधक	म.प्र. बीज निगम	2775048	
श्री आलोक कुमार सिंह	प्रबंध संचालक	म.प्र. विपणन संघ	2678482	-----
श्री दिलीप कुमार	प्रबंध संचालक	एम.पी. एग्रो. इंडस्ट्रीज कार्पो.	2551807	-----
श्री पवन सिंह श्याम	संचालक	म.प्र. कृषि अभियांत्रिकी	2583313	9425338890
श्री एम.डी. डैनी	प्रभारी	कृषि यंत्री		9425023777
श्री रवि कुमार गजभिये	संचालक	मत्स्योद्योग	2771975	7770836356
सुश्री निधि निवेदिता	प्रबंध संचालक	मत्स्य महासंघ	2771403	----
श्री शशि भूषण सिंह	संचालक	उद्यानिकी एवं प्रक्षेत्र वानिकी	2578491	---
श्री जी.पी. प्रजापति	संचालक	कृषि विस्तार एवं प्रशिक्षण केन्द्र	2696610	8085891469
श्री राजू रावत	प्रबंध संचालक	कुक्कुट विकास निगम	2776086	---
डॉ. पी.एस. पटेल	संचालक	पशु चिकित्सा	2772262	2765340
श्री पी.पी. राव	निदेशक	टी.टी.टी.आई. बुदनी	07564-234729	----
डॉ. आर. बालासुब्रह्मण्यम	निदेशक	मौसम विज्ञान	2550345, 2552743	9422553915
डॉ. सुभाष चंद्रा	निदेशक	दलहन विकास	2550353	---
डॉ. शिवप्रसाद दत्ता	निदेशक	केन्द्रीय मृदा परीक्षण संस्थान	2730946	9811733465
श्री सी.आर. मेहता	निदेशक	केन्द्रीय कृषि अभि. संस्थान	2737191	9425080627
श्री अनिल कुमार तोमर	उप निदेशक	राष्ट्रीय बागवानी बोर्ड	2761741	9765494624
श्री महेन्द्र दीक्षित	प्रबंध संचालक	मध्यप्रदेश बीज महासंघ	2551493	9407442369
श्री विभाष कुमार ठाकुर	प्रबंध संचालक	मप्र राज्य लघु वनोपज संघ	2674202	----
श्री सी.बी. चक्रवर्ती	प्रबंध संचालक	मप्र वेयर हाउसिंग कार्पो.	2600509	----
श्री एम.के. गुप्ता	प्रबंध संचालक	मप्र राज्य सहकारी बैंक	2674701	7024116501
श्री ब्रजेश शरण शुक्ला	प्रभारी एमडी	मप्र कृषि और ग्रा. विकास बैंक	2550151	8989097978
श्री के.एस. टेकाम	प्रबंध संचालक	म.प्र. राज्य बीज प्रमाणीकरण	2600860	7987170628
श्री जी.पी. प्रजापति	प्रबंध संचालक	मप्र जैविक प्रमाणीकरण संस्था	2600609	8085891469
श्री अवधेश कृष्णा	क्षेत्रीय प्रबंधक	राष्ट्रीय बीज निगम	2580271	----

**किसान कल्याण तथा कृषि विकास मंत्रालय, वल्लभ भवन, भोपाल**

नाम	पद	कार्या.	निवास	मोबाइल	निवास स्थान
श्री मोहम्मद सुलेमान	कृषि उत्पादन आयुक्त	2551514	--	--	भोपाल
श्री एम. सेलवेन्द्रम	अपर मुख्य सचिव	2430163	2422966	--	apc@mp.gov.in भोपाल
श्रीमती पुष्पा पुशाम	अवर सचिव	2512197	--	9425309123	साकेत नगर भोपाल
श्री भास्कर लाक्षाकार	अवर सचिव	2576984	-	-	--
श्री राजेन्द्र कुमार गणेशे	पदेन अवर सचिव	2512197	-	9424345454	एफ-124, शिवाजी नगर, भोपाल rajendra.ganeshe@mp.gov.in
श्री मुकेश चन्द गुप्ता प्रमुख सचिव ( राज्यपाल )		2858817 2858818	9425131560	2858816	डी-14, चार इमली भोपाल
श्री अजय वर्मा प्रेस अधिकारी ( राज्यपाल )		2858835	9425363689	--	ई-101/9 शिवाजी नगर भोपाल

**जवाहरलाल नेहरू कृषि विश्वविद्यालय, जबलपुर**

नाम	पद	फोन नंबर	नाम	पद	फोन नंबर
डॉ. पी.के. मिश्रा	कुलगुरु	0761-2681706	डॉ. डी.एस. तोमर	डीन कृ.महा.टीकमगढ़	9826485150
डॉ. ए.के. जैन	कुलसचिव	0761-2681778	डॉ. विनोद गर्ग	डीन कृ.महा.गंजबासौदा	9407272068
डॉ. धीरेन्द्र खरे	डीन कृषि शिक्षण	0761-2681200	डॉ. अनिमेष चटर्जी	डीन कृ.महा. पवारखेड़ा	07574-227259
डॉ. अनिता बब्बर	संचालक प्रक्षेत्र	0761-2681021	डॉ. एस.के. त्रिपाठी	डीन कृ.महा. रीवा	9425363526
डॉ. दिनकर प्रसाद शर्मा	संचालक विस्तार सेवायें	0761-2681710	डॉ. आर.सी. शर्मा	डीन कृ.महा.छिंदवाड़ा	9009801134
डॉ. अतुल श्रीवास्तव	डीन कृषि अभि.	0761-2681118	डॉ. एम.पी. दुबे	डीन कृ.महा. खुरई	7489334214
डॉ. आशुतोष श्रीवास्तव	डीन कृषि महा. जबलपुर	0761-2681236	डॉ. विजय यादव	डीन कृषि महाविद्यालय पन्ना	8770867088
डॉ. एस.के. पांडेय	डीन उद्यानिकी, जबलपुर	7987725583	डॉ. आर.के.सर्गाफ	डीन उद्यानिकी महाविद्यालय रहली	07585-288250
डॉ. नरेश बिसेन	डीन, वारासिवनी	-----			

**राजमाता विजयाराजे सिंधिया कृषि विश्वविद्यालय, ग्वालियर**

नाम	पद	फोन नं.	नाम	पद	फोन नं.
डॉ. अरविन्द शुक्ला	कुलगुरु	0751-2970502	डॉ. डी.एच. रानाडे	डीन कृषि महाविद्यालय, खंडवा	9826605965
डॉ. अनिल सक्सेना	कुलसचिव	0751-2970519	डॉ. मोहम्मद यासीन	डीन कृषि महाविद्यालय, सीहोर	9406517978
डॉ. संजय के. शर्मा	संचालक अनुसंधान	9893946434	डॉ. आई.एस. तोमर	डीन उद्यानिकी महाविद्यालय, मंदसौर	07422-242289
डॉ. मृदुला बिल्लौरै	डीन कृषि संकाय	9977763728			
डॉ. वाई.पी.सिंह	निदेशक विस्तार सेवायें	0751-2970512			
डॉ. एस.एस. तोमर	डीन कृषि महा.ग्वालियर	9407589697			



# किसान कल्याण तथा कृषि विकास संचालनालय विंध्याचल भवन, भोपाल ( म.प्र. )

E-mail : [diagrimp@sancharnet.in](mailto:diagrimp@sancharnet.in) Web. [www.mpkrisshi.org](http://www.mpkrisshi.org)

नाम	{ कार्या.	{ मोबाइल	नाम	{ कार्या.	{ मोबाइल
<b>संचालक</b>			श्री त्रिभुवन भारती	2572027	9425090159
श्री अजय गुप्ता	2551336	9406915500	एच.आर. प्रभाकर	2552561	9826298873
<b>सहायक संचालक</b>			बी.एल. सिंह	-----	9826282760
ए.के. बिसेन	2551361	9407279870	डॉ. आशुतोष पांडे	2551281	9425186361
अरुण प्रताप सिंह	2551457	8770064291	अजय कुमार परियानी	-----	9893282468
<b>संयुक्त संचालक</b>			डॉ. राजेन्द्र प्रसाद परमार	-----	9425550391
डी.एल. कोरी	2551374	9424674942	श्री आर.के. राय	-----	9493514729
आर.एस. सिसोदिया	-----	9425369155	श्री फूल सिंह मालवीय	-----	8319700735
<b>उप संचालक</b>			श्रीमती मंजू साहू मरावी	2573110	9826920680
रवीन्द्र मोदी	2573110	9425372341	डॉ. अनंता दीवान	2558823	9424914690
अवनीश चतुर्वेदी	-----	9425183313	श्रीमती अर्चना परमार	-----	9406955834
डॉ. अजय कौशल	-----	7000431739	डॉ. अशोक कुमार कुम्हार	2570860	9300641445
श्रीमती रश्मि वर्गीस	2551279	9827395080	विद्याभूषण पटले	2573594	9424320669
डॉ. मनीषा जायसवाल	2771662	9827372403	श्रीमती माया पवार	-----	9479377616
श्री जितेन्द्र सिंह परिहार	-----	9424345454	डॉ. दिनेश कुमार सिंह	-----	8770830935
एस.एस. वलारी	2573594	9424722402	डी.एस. मौर्य	-----	9826833881
जे.एन. सूर्यवंशी	2573039	9425381502	गोपाल सिंह सोलंकी	-----	9753572065
कमल कुमार जैन	-----	9406517794	श्रीमती क्षमा शुक्ला	2573110	9425630483
रामस्वरूप गुप्ता	-----	9425046811	श्रीमती झूमुर घटक	-----	8224863201
के.पी. भगत	-----	9424718910	श्री योगेन्द्र कुमार बेड़ा	-----	8319668480
संजय दोषी	-----	9589951313	श्रीमती स्मिता वाइकर	-----	8416897203
श्रीमती साधना श्रीवास्तव	-----	9424854242	गोपाल पाटीदार	-----	9340304998
श्रीमती ज्योति ( वित्त )	2576995	8989865944	अंबुज गौतम	-----	7000551663
<b>सहायक संचालक</b>			श्याम यदुवंशी	-----	9981214801
कुमारी राजश्री तिवारी	2558931	-----	बसंत कुमार मांडरे	-----	8889893716
फूल सिंह मालवीय	-----	8319700735	रेहम डाबर	-----	8880720672
संजीव कुमार शाक्य	-----	9425890328	सत्येन्द्र सिंह रघुवंशी	-----	9926352593
आर.जी. रायकवार	2573110	9993918150	कृष्णा कुमार बड़वाया	-----	-----
			कुलदीप शर्मा	-----	9302228649
			रवि कुमार अमलियार	-----	9685603315
			एस.व्ही. श्रीवास्तव ( समन्वयक )	-----	9425028979

## म.प्र. के संभागायुक्त एवं कलेक्टर

संभाग/ जिला	संभागायुक्त/ कलेक्टर का नाम	कोड	दूरभाष कार्यालय	दूरभाष निवास
<b>इन्दौर, आयुक्त</b>	<b>श्री दीपक सिंह</b>	<b>0731</b>	<b>2435111</b>	<b>2700888</b>
इन्दौर	श्री आशीष सिंह	0731	2449111	2700111
धार	श्री प्रियंक मिश्रा	07292	234702	234701
खरगोन	श्री कर्मवीर शर्मा	07282	232363	232364
बडवानी	डॉ. फटिंग राहुल हरिदास	07290	2240012	222713
झाबुआ	श्रीमती नेहा मीना	07392	243401	243402
अलीराजपुर	श्री अभय अरविंद बेडेकर	07394	234400	234500
खण्डवा	श्री अनूप कुमार सिंह	0733	2224153	2223333
बुरहानपुर	सुश्री भव्या मित्तल	07325	241000	242000
<b>उज्जैन, आयुक्त</b>	<b>श्री संजय गुप्ता</b>	<b>0734</b>	<b>2511671</b>	<b>2511670</b>
उज्जैन	श्री नीरज कुमार सिंह	0734	2514000	2513000
देवास	श्री ऋषभ गुप्ता	07272	252111	252222
रतलाम	श्री राजेश बाथम	07412	270400	270402
शाजापुर	सुश्री ऋजु बाफना	07364	226500	228600
आगर मालवा	श्री राघवेंद्र सिंह	07362	259100	259300
मंदसौर	सुश्री अदिति गर्ग	07422	235260	235270
नीमच	श्री हिमांशु चन्द्रा	07423	223063	220083
<b>ग्वालियर, आयुक्त</b>	<b>श्री मनोज खत्री</b>	<b>0751</b>	<b>2452800</b>	<b>2340100</b>
ग्वालियर	श्रीमती रूचिका चौहान	0751	2446200	2446300
शिवपुरी	श्री रविन्द्र कुमार चौधरी	07492	233700	233701
गुना	श्री सतेन्द्र सिंह	07542	255626	255727
अशोक नगर	श्री सुभाष कुमार द्विवेदी	07543	222800	222809
दतिया	श्री संदीप कुमार माकिन	07522	234100	234101
<b>चम्बल, आयुक्त</b>	<b>श्री मनोज खत्री ( अतिरिक्त प्रभार )</b>	<b>07532</b>	<b>232900</b>	<b>232660</b>
मुरैना	श्री अंकित अस्थाना	07532	223500	223400
श्योपुर	श्री किशोर कुमार कन्याल	07530	220058	220059
भिण्ड	श्री संजीव श्रीवास्तव	07534	234201	231200
<b>रीवा, आयुक्त</b>	<b>श्री बाबू सिंह जामोद</b>	<b>07662</b>	<b>241766</b>	<b>242100</b>
रीवा	श्रीमती प्रतिभा पाल	07662	-	-
सीधी	श्री स्वरोचिष सोमवंशी	07822	252204	252203
सिंगरौली	श्री चन्द्रशेखर शुक्ला	07805	234540	244110
सतना	श्री अनुराग वर्मा	07672	222911	222920
मऊगंज	श्री अजय श्रीवास्तव	07663	299274	299274
मैहर	श्रीमती रानी बाटड	07674	-	-

संभाग/ जिला	संभागायुक्त/ कलेक्टर का नाम	कोड	दूरभाष कार्यालय	दूरभाष निवास
शहडोल, आयुक्त	श्रीमती सुरभि गुप्ता	07652	241700	241300
शहडोल	श्री केदार सिंह	07652	241700	241300
अनुपपुर	श्री हर्षल पंचोली	07659	222400	222502
उमरिया	श्री धरणेन्द्र कुमार जैन	07653	222600	222700
सागर, आयुक्त	श्री वीरेन्द्र सिंह रावत	07582	224400	224554
सागर	श्री संदीप जी. आर.	07582	221900	222622
दमोह	श्री सुधीर कुमार कोचर	07812	222345	222001
पन्ना	श्री सुरेश कुमार	07732	252003	252004
छतरपुर	श्री पार्थ जैसवाल	07682	241500	241501
टीकमगढ़	श्री अवधेश शर्मा	07683	242250	242251
निवाड़ी	श्री लोकेश कुमार रामचन्द्र जांगिड़	07680	232101	252101
भोपाल, आयुक्त	श्री संजीव सिंह	0755	2540399	2431082
भोपाल	श्री कौशलेन्द्र विक्रम सिंह	0755	2540494	2430003
			2736358	
सीहोर	श्री प्रवीण सिंह अढायच	07562	227766	226811
रायसेन	श्री अरविन्द कुमार दुबे	07482	223201	223203
राजगढ़	डॉ. गिरीश कुमार मिश्रा	07372	255025	255023
विदिशा	श्री रौशन कुमार सिंह	07592	234520	234530
नर्मदापुरम, आयुक्त	श्री कृष्ण गोपाल तिवारी	07574	250000	250500
नर्मदापुरम	सुश्री सोनिया मीना	07574	252800	232318
हरदा	श्री आदित्य सिंह	07577	225006	225001
बैतूल	श्री नरेन्द्र कुमार सूर्यवंशी	07141	230034	231033
जबलपुर, आयुक्त	श्री अभय कुमार वर्मा	0761	2679000	2679001
जबलपुर	श्री दीपक कुमार सक्सेना	0761	2624100	2603333
कटनी	श्री दिलीप कुमार यादव	07622	220009	226500
नरसिंहपुर	श्रीमती शीतला पटले	07792	230900	230901
छिन्दवाड़ा	श्री शीलेन्द्र सिंह	07162	242302	242303
सिवनी	सुश्री संस्कृति जैन	07692	220444	220301
मंडला	श्री सोमेश मिश्रा	07642	250600	250601
बालाघाट	श्री मृणाल मीना	07632	240150	240660
डिण्डोरी	श्री हर्ष सिंह	07644	304174	304175
पांडुरना	श्री अजय देव शर्मा	07164	-	-



## मध्यप्रदेश शासन कृषि एवं ग्रामीण विकास के संभागीय प्रबंधक

संभाग	कोड	बीज प्रमाणी. संस्था	उप संचालक उद्यान	मार्कफेड	बीज निगम	एम पी एग्रो इण्ड.	कृषि अभियांत्रिकी	मंडी बोर्ड
भोपाल	0755	2980850	2553655	2764375	2775044	9425476994	2736200	2550834
सागर	07582	292257	227879	231520	236773	9685848758	241554	9630519889
रीवा	07662	296716	256516	254728	223107	8827468868	7723012181	6263364977
शहडोल	07652		240887	245067	-	8989407743	9770196621	9424330706
इंदौर	0731	2388634	2710085	2903584	2922709	9713841873	2368440	9827288731
ग्वालियर	0751	2340195	2664454	2421492	3500231	7000867359	2364595	9926538805
जबलपुर	0761	3582848	4626543	2417586	2647453	9424903019	2680928	7000297981
उज्जैन	0734	2518236	2510358	2521605	2512181	8120062802	9427253076	9826377385

### विक्रम संवत् मास के नाम

चैत्र, वैशाख, ज्येष्ठ, आषाढ़, श्रावण, भाद्रपद (भादो), आश्विन (क्वॉर), कार्तिक, मार्गशीर्ष (अगहन), पौष, माघ, फाल्गुन।

#### शुक्ल पक्ष एवं कृष्ण पक्ष क्या है?

विक्रम संवत् के हर मास (चंद्रमास) में दो पक्ष होते हैं:- (1) शुक्ल पक्ष (सुदी)- अमावस्या के बाद प्रतिपदा से पूर्णिमा तक की

तिथियों को शुक्ल पक्ष कहते हैं। यानि अमावस्या के बाद बढ़ता हुआ चांद पूर्णिमा तक शुक्ल पक्ष का सूचक है। (2) कृष्ण पक्ष (बदी)- पूर्णिमा के बाद से अमावस्या तक की तिथियों को कृष्ण पक्ष कहते हैं। यानि पूर्णिमा के बाद घटता हुआ चांद अमावस्या तक कृष्ण पक्ष का सूचक है। पूरे मास की तिथियों के नाम नीचे अनुसार रहते हैं। (1) प्रतिपदा (2) द्वितीया (3) तृतीया (4) चतुर्थी (5) पंचमी (6) षष्ठी (7) सप्तमी (8) अष्टमी (9) नवमी (10) दशमी (11) एकादशी (12) द्वादशी (13) त्रयोदशी (14) चतुर्दशी (15) पूर्णिमा (30) अमावस्या। **नोट:-** पूर्णिमा से चतुर्दशी तक पूर्वानुसार तिथियों के नाम एवं अंक चलते हैं अमावस्या के साथ 30 लिखते हैं।

### डाक दर

पोस्टकार्ड	0.50	50 ग्राम पर	3.00	<b>बीमा</b>	21 रुपये से अधिक
जवाबी	1.00	<b>छपी पुस्तक या पत्रिकायें</b>		200 रुपये तक	10.00
छपा पोस्टकार्ड	6.00	प्रत्येक 100 ग्राम या		अतिरिक्त 100 रु.	6.00
प्रतियोगिता पोस्टकार्ड	10.00	अंश पर	2.00	<b>व्ही.पी.</b>	100 रुपये से अधिक
अंतर्देशीय पत्र	2.50	<b>पार्सल</b>		अधिकतम सीमा 5000 रु	कीमत पर बीमा
लिफाफा	5.00	पार्सल 500 ग्रा. तक	19.00	(पोस्टेज व रजिस्ट्रेशन	आवश्यक है।
(20 ग्रा.तक)		प्रत्येक अतिरिक्त		फीस के अतिरिक्त	<b>मनीआर्डर</b>
प्रत्येक अतिरिक्त		500 ग्राम पर	16.00	सरचार्ज देय)	प्रत्येक 20 रु.तक
20 ग्राम पर	5.00	रजिस्ट्रेशन फीस	17.00	20 रुपये तक	2.00
<b>बुकपोस्ट व सेम्पल पैकेट</b>		एकनालेजमेंट	3.00		मनीआर्डर फार्म
बुकपोस्ट 50 ग्रा.तक	4.00				0.25
प्रत्येक अतिरिक्त					

**नोट-** समय-समय पर डाक दरें बदलती रहती हैं। अपने समीप के डाक घर से संपर्क कर डाक प्रेषित करें।



50 Years of  
Cultivating  
Prosperity

# PAUSHAK SUPER STAR फसल खुपरफाड़



KRISHI RASAYAN EXPORTS PVT. LTD. 1115, Hemkunt (Modi) Tower, 98, Nehru Place, New Delhi-110019.  
Phone No: 011-40885555 | Email Id: krepl.delhi@krepl.in

किसान भाईयों...

# सुपर नहीं 'खेतान' मांगिए

तिलहनी, दलहनी सहित सभी फसलों में चमत्कारिक परिणाम  
सबसे ज्यादा तत्वों की आपूर्ति करने वाला



K9 सुपर



जिंक सुपर



बोरान सुपर



यूरिया सुपर



खेतान अब उपलब्ध कराने जा रहा है

**K खेतान K9+**

**सिंगल सुपर फॉस्फेट**

के साथ जिंक-बोरान-मैग्नीशियम (दानेदार)

खेतान डालिए - मुनाफा निकालिए

खेतान केमिकल्स  
एण्ड फर्टिलाइजर्स लि.

फोन: 0731-4200748, 4753666

यूनिट

- निमरानी (म.प्र.) - झांसी एवं ग्राम मलवां, जिला फतेहपुर (उ.प्र.)  
- धीनवा (राज.) - राजनांदगांव (छ.ग.) - दहेज (भरूच, गुज.)

किसान हित में हमारा हित निहित है



# PPP Industries Pvt. Ltd.

फसलों में खुशहाली लायें, खेतों में अमृत बरसायें



## सोना चाँदी योजना

पी.पी.पी. पाईप स्वरीदो निश्चित उपहार पाओ  
कृषक बंधुओं के लिए निश्चित उपहार योजना  
प्रत्येक **25000/-**\* की खरीदी पर

**फ्री\***  **5 ग्राम\***  
चाँदी का सिक्का

प्रत्येक 25000/- की खरीदी पर पाएँ चाँदी का सिक्का एवं अप्रैल 2025 में पाएँ सोने का सिक्का लकी डू के द्वारा\*

नोट :- खरीदी के साथ बिल एवं कूपन आवश्यक रूप से प्रस्तुत करने पर मान्य।  
यह योजना 31 मार्च 2025 तक वैध\*.



- ▲ समस्त निर्मित सामग्री लेब में परीक्षण के बाद ही विक्रय की जाती है।
- ▲ कृषक बंधुओं की सेवा हेतु तत्पर।
- ▲ ISI मार्क 100 प्रतिशत शुद्ध दानों से निर्मित 10 सालों की गारंटी. \*शर्तें लागू.
- ▲ कृषि सिंचाई योजना अंतर्गत अनुदान पर उपलब्ध।
- ▲ फसल के उत्पादन एवं उच्च गुणवत्ता के लिये उपयुक्त स्प्रिंकलर सिंचाई पद्धति।
- ▲ उचित मूल्य/भरोसेमंद/टिकाऊ एवं सालो साल चले।



10  
सालों की  
गारंटी\*



17425:2020

100%  
शुद्ध दानों  
से निर्मित

128/3, साईं मंदिर के पीछे, मनमोहन नगर, चंडालभाटा, जबलपुर  
Mob.: 7735718174, 7735718167

PRODUCTS

DRIP IRRIGATION SOLUTIONS



SPRINKLER IRRIGATION SOLUTIONS



HDPE PIPE COUPLING SOLUTIONS



SPECIALIZED PUMPS



FILTRATION SOLUTIONS



**DRIP**  
Brochure  
Scan For More Details



**SPRINKLER**  
Brochure  
Scan For More Details



**HDPE PIPES**  
Brochure  
Scan For More Details

**जबलपुर कार्यालय**  
प्लॉट नं. 201, अचोरी बाबा मंदिर के पास,  
मदनमोहन नगर, जबलपुर (म.प्र.) मो. 9828022025  
फोन नं. 0761-2840244, 4002712  
e-mail: jbp@pial.in

**भोपाल कार्यालय**  
शॉप नं. 07-08, फिरोज मार्केट, एम.पी.ई.बी.  
ऑफिस के पास, बैरलिया रोड, लांबाखेड़ा,  
भोपाल-462036 (म.प्र.) फोन नं. 0755-2657068  
मो. 98262-58258  
e-mail: bpl@pial.in

Scan for Visit Website

Toll Free No:1800-572-4373

Scan for YouTube Channel



**PREMIER IRRIGATION ADRITEC PVT LTD.**  
17-1c, Alipore Road, Kolkata - 700027, West Bengal, India.  
Website : [www.pial.in](http://www.pial.in) | Email : [info@pial.in](mailto:info@pial.in)



**किसान कल्याण एवं कृषि विकास विभाग के संभागीय एवं जिला अधिकारी**

अधिकारी	पद	संभाग/जिला	कार्यालय	मोबाइल नंबर
श्री बी.एल. बिलैया ( प्र. )	सं. संचा.	भोपाल	2540890	9424386019
श्रीमती सुमन प्रसाद	उ.सं.प्र.	भोपाल	2542829	9826099112
के.के. पाण्डे	उ.सं.प्र.	सीहोर	224044	7974762978
के.एस. खपेड़िया	उ.सं.कृ.	विदिशा	233153	-----
एन.पी. सुमन	उ.सं.कृ.	रायसेन	222039	9425368205
हरीश कुमार मालवीय	उ.सं.कृ.	राजगढ़	255059	7415025606
श्री बी.एल. बिलैया ( प्र. )	सं. संचा.	नर्मदापुरम	2540890	9424386019
जे.आर. हेड़ाऊ	उ.सं.कृ.	नर्मदापुरम	251003	9425187598
डॉ.ए.के. बड़ोनिया	उ.सं.कृ.	बैतूल	234327	9425021049
संजय यादव	उ.सं.कृ.	हरदा	225610	7745950901
आलोक मीणा ( प्र. )	सं. संचा.	इंदौर	2366967	9826364078
शिव सिंह राजपूत	उ.सं.कृ.	इंदौर	2362767	7898693366
ज्ञान सिंह मोहनिया	उ.सं.कृ.	धार	222285	9425922984
के.सी. वास्केल	उ.सं.कृ.	खण्डवा	2223234	9907519996
नागिन सिंह रावत	उ.सं.कृ.	झाबुआ	244241	7697386565
मेहताब सिंह सोलंकी	उ.सं.कृ.	खरगोन	232228	9755242054
आर.एल. जामरे	उ.सं.कृ.	बड़वानी	223471	9826720115
एम.एस. देवके	उ.सं.कृ.	बुरहानपुर	241753	9406637546
सज्जन सिंह चौहान	उ.सं.कृ.	अलीराजपुर	234144	9424894922
आलोक मीणा ( प्र. )	सं. संचा.	उज्जैन	2366967	9926464057
आर.पी.एस. नायक	उ.सं.कृ.	उज्जैन	2513102	9827615021
गोपेश पाठक ( प्र. )	उ.सं.कृ.	देवास	222060	9424890932
श्रीमती अनिता धाकड़ ( प्र. )	उ.सं.कृ.	मंदसौर	2467920	9753535823
श्रीमती नीलम चौहान	उ.सं.कृ.	रतलाम	270447	9424356521
के.एस. यादव	उ.सं.कृ.	शाजापुर	228936	9425438967
बी.एस. अर्गल ( प्र. )	उ.सं.कृ.	नीमच	230209	9753723497
विजय चौरसिया ( प्र. )	उ.सं.कृ.	आगर-मालवा	258554	9826385520
के.एस. नेताम	सं. संचा.	रीवा	252078	9425163967
यू.पी. बागरी	उ.सं.कृ.	रीवा	250070	9630720097
मनोज कश्यप	उ.सं.कृ.	सतना	233227	9303379537

अधिकारी	पद	संभाग/जिला	कार्यालय	मोबाइल नंबर
संजय श्रीवास्तव	उ.सं.कृ.	सीधी	252254	9424050124
आशीष पांडे	उ.सं.कृ.	सिंगरौली	234327	9424315112
<b>जे.एस. पन्द्राम प्रभारी</b>	<b>स.संचा.</b>	<b>शहडोल</b>	240005	9425484712
आर.पी. झारिया (प्र.)	उ.सं.कृ.	शहडोल	241318	9098033123
संग्राम सिंह मरावी (प्र.)	उ.सं.कृ.	उमरिया	222769	6264652435
एन.डी. गुप्ता	उ.सं.कृ.	अनूपपुर	222349	9425147209
<b>उमेश सिंह तोमर (प्र.)</b>	<b>सं. संचा.</b>	<b>ग्वालियर</b>	2361250	9425442794
आर.एस. शाक्यवार (प्र.)	उ.सं.कृ.	ग्वालियर	2467920	9826224385
डी.एस.डी सिद्धार्थ (प्र.)	उ.सं.कृ.	दतिया	234582	8817563762
अशोक कुमार उपाध्याय	उ.सं.कृ.	गुना	252713	9926502259
उम्मेद सिंह तोमर	उ.सं.कृ.	शिवपुरी	234378	9425442794
खेर सिंह केन (प्र.)	उ.सं.कृ.	अशोकनगर	220361	9826421937
<b>एस.के. धुर्वे (प्र.)</b>	<b>सं. संचा.</b>	<b>मुरैना</b>	255631	9826334387
पी.सी. पटेल बिहारी (प्र.)	उ.सं.कृ.	मुरैना	226450	9993999120
रामसुजान शर्मा	उ.सं.कृ.	भिण्ड	230525	9131450904
जी.के. पचौरिया	उ.सं.कृ.	शुयोपुर	222132	9826815247
<b>बी.एल. मालवीय (प्र.)</b>	<b>सं. संचा.</b>	<b>सागर</b>	222810	9425460389
बी.एल. मालवीय	उ.सं.कृ.	सागर	240334	9425460389
जितेन्द्र सिंह राजपूत(प्र.)	उ.सं.कृ.	दमोह	222018	9827753640
श्री के.के. वैद्य (प्र.)	उ.सं.कृ.	छतरपुर	248206	9425167876
अशोक कुमार शर्मा (प्र.)	उ.सं.कृ.	टीकमगढ़	242346	9752055880
अशोक कुमार शर्मा (प्र.)	उ.सं.कृ.	निवाड़ी	242346	9752055880
ए.पी. सुमन (प्र.)	उ.सं.कृ.	पन्ना	252060	8719984018
<b>के.एस. नेताम</b>	<b>सं. संचा.</b>	<b>जबलपुर</b>	2624390	9425163967
एस.के. निगम (प्र.)	उ.सं.कृ.	जबलपुर	2624359	9039494735
श्रीमती मधु अली (प्र.)	उ.सं.कृ.	मंडला	250728	7869886529
जितेन्द्र कुमार सिंह	उ.सं.कृ.	छिन्दवाड़ा	247163	9425153450
श्रीमती अभिलाषा चौरसिया (प्र.)	उ.सं.कृ.	डिंडोरी	234058	9174611063
राजेश खोबरागड़े (प्र.)	उ.सं.कृ.	बालाघाट	241355	9907767250
मौरिस नाथ (प्र.)	उ.सं.कृ.	सिवनी	220509	9754812496
उमेश कठारे	उ.सं.कृ.	नरसिंहपुर	230364	9424604548
एम.के. मिश्रा	उ.सं.कृ.	कटनी	221982	7415732104

**परियोजना संचालक आत्मा जिला अधिकारी**

अधिकारी	जिला	मोबाइल नंबर	अधिकारी	जिला	मोबाइल नंबर
श्रीमती सुमन प्रसाद (प्र.)	भोपाल	9826099112	यू.पी. बागरी (प्र.)	रीवा	9630720097
के.के. पाण्डे (प्र.)	सीहोर	9774762978	मनोज कश्यप (प्र.)	सतना	9303379137
के.एस. खपेड़िया (प्र.)	विदिशा	9827079447	संजय श्रीवास्तव (प्र.)	सीधी	9752676524
एन.पी. सुमन (प्र.)	रायसेन	9425368205	आशीष पांडे (प्र.)	सिंगरौली	9424315112
हरीश कुमार मालवीय(प्र.)	राजगढ़	7415025606	आर.एन. शाक्यवार (प्र.)	ग्वालियर	9826224385
जे.आर. हेड़ाऊ (प्र.)	नर्मदापुरम	9425187598	राजीव वशिष्ठ (प्र.)	दतिया	7987214129
रामगोपाल रजक (प्र.)	बैतूल	9425682216	अमित सिंह (प्र.)	गुना	9977819060
संजय यादव (स.संचा. प्र.)	हरदा	7445950901	उम्मेद सिंह तोमर (प्र.)	शिवपुरी	9425442794
शर्ली जे. थॉमस	इंदौर	9425321206	के.एस. केन (प्र.)	अशोकनगर	9826421937
कैलाश मगर (प्र.)	धार	9993674094	अनन्त बिहारी सडैया (प्र.)	मुरैना	9826134925
ए.के. सोलंकी	खण्डवा	9826834581	रामसुजान शर्मा (प्र.)	भिण्ड	9131450904
गौरीशंकर त्रिवेदी	झाबुआ	9826213800	जी.के. पचौरिया (प्र.)	श्योपुर	6269900602
मदन सिंह कनास	खरगोन	9424893891	बी.एल. मालवीय (प्र.)	सागर	9425460389
आर.एल. जामरे (प्र.)	बड़वानी	9826720115	मुकेश कुमार प्रजापति (प्र.)	दमोह	7987690322
एम.एस. देवके (प्र.)	बुरहानपुर	9406637546	के.के. वैद्य (प्र.)	छतरपुर	9425167876
डी.एस. मौर्य	अलीराजपुर	9993103255	भरत राजवंशी (प्र.)	टीकमगढ़	9926945374
बी.एस. जामरा (प्र.)	उज्जैन	9425033435	ए.पी. सुमन (प्र.)	पन्ना	8719984018
मथुरा लाल सोलंकी	देवास	-----	अशोक कुमार शर्मा (प्र.)	निवाड़ी	9752055880
श्रीमती अनिता धाकड़	मंदसौर	9753535823	एस.के. निगम (प्र.)	जबलपुर	9039494738
एन.एस. नर्गेश	रतलाम	8224927829	आर.डी. जाटव	मंडला	9424772827
डॉ. स्मृति व्यास	शाजापुर	9406833353	जितेन्द्र कुमार सिंह (प्र.)	छिन्दवाड़ा	9425153450
डॉ. दिनेश मंडलोई (प्र.)	नीमच	9340016909	डॉ. नेहा धूरिया (प्र.)	डिंडोरी	9174611063
विजय चौरसिया (प्र.)	आगर-मालवा	9826385520	अर्चना डोंगरे (प्र.)	बालाघाट	9165284630
आर.पी. झारिया (प्र.)	शहडोल	9425391953	मोरिस नाथ (प्र.)	सिवनी	7954812496
रामखेलावन डहेरिया (प्र.)	उमरिया	9425837764	डॉ. रामनाथ पटेल (प्र.)	नरसिंहपुर	8839488610
एन.डी. गुप्ता (प्र.)	अनूपपुर	9425147209	एम.के. मिश्रा (प्र.)	कटनी	7415762104



**म.प्र. कृषि एवं ग्रामीण विकास संबंधित जिला कार्यालय**

जिला नाम	एसटीडी कोड	मार्कफेड	जि.के. सह. बैंक	एम.पी. एगो	उद्यानिकी एवं वा.	कृषि अभियांत्रिकी
भोपाल	0755	2678431	2554148	9425476994	2540769	9425377467
रायसेन	07482	223221	222086	8959866248	222053	9425377467
राजगढ़	07372	255052	255044	9826475299	255167	8871906227
सीहोर	07562	299148	226072	9826119636	224062	9826017314
विदिशा	07592	232544	232364	8959866248	232879	9039302468
नर्मदापुरम	07574	252882	252948	8558826600	252059	9479487496
बैतूल	07141	231322	230967	9131169687	234580	9424732237
हरदा	07577	252882	-	8558826600	225192	7049304009
इंदौर	0731	4002848	2544086	9713841873	2510358	8719927488
खंडवा	0733	2243155	2222698	9425333322	2224877	8236956124
बुरहानपुर	07325	2243155	-	9425333322	241985	8770533488
खरगोन	07282	241201	233026	9425478465	232188	8719927488
धार	07292	235184	234643	9926098003	222578	8817540138
झाबुआ	07392	244263	245681	9826587368	244294	9425097653
अलिराजपुर	07394	244263	-	9826587368	233130	9424519906
बड़वानी	07290	222603	-	9826587368	223476	9644262885
उज्जैन	0734	2560896	2526190	8120062802	2524573	9427253076
देवास	07272	222264	221944	9407213287	252083	8982800847
नीमच	07423	226071	-	7879227490	230443	8269317850
मंदसौर	07422	6264652304	256154	9926621750	242635	8982800847
रतलाम	07422	230412	221592	8839674496	270450	8770012139
शाजापुर	07364	228276	229175	9826535043	227442	8085356020
आगर मालवा	-	228276	-	9425021570	258249	8989712037
रीवा	07662	250126	242136	8827468868	240798	7723012181
सतना	07672	222266	226557	8827468868	222334	9826289760
सीधी	07822	252261	252224	8827468868	252359	9993312231
सिंगरौली	-	252261	-	9993420466	281115	9407129032
शहडोल	07652	245067	244774	8989407743	240887	9770196621
उमरिया	07653	245067	-	9993420466	222404	8839624498
अनूपपुर	07653	245067	-	8989407743	222636	6265291521
जबलपुर	0761	24177325	2406618	9425144288	2620515	9893421277
कटनी	07622	240479	-	8827468868	225388	8770501492
मंडला	07642	250775	251224	8109776008	252340	8839036066
बालाघाट	07632	243313	240484	9425849448	241799	9424717895
छिंदवाड़ा	07162	220398	247301	9575988949	247011	8982682890
डिंडोरी	07644	250775	-	9425144288	234240	8989153233
नरसिंहपुर	07792	237866	230554	9425468415	230408	8109331223
सिवनी	07692	220411	222627	9425468232	220818	6263812552
सागर	07582	272682	222826	9685848758	227220	9977703361
दमोह	07812	222188	227267	7000609022	222085	8788637400

जिला नाम	एसटीडी कोड	मार्कफेड	जि.के. सह. बैंक	एम.पी. एग्री	उद्यानिकी एवं वा.	कृषि अभियांत्रिकी
पन्ना	07732	252061	252455	7000377419	252153	9926920636
छतरपुर	07682	248270	241598	9425820293	248416	9584047772
टीकमगढ़	07683	242352	242214	9752994416	242329	9076031196
निवाड़ी	--	--	--	--	--	024996395
ग्वालियर	0751	2452022	2424281	7000867359	2463722	9424351916
दतिया	07522	407142	233567	7798660378	234742	8878069461
गुना	07542	252738	255632	9425712751	252573	9425337677
शिवपुरी	07492	221389	233906	9826362149	233632	9926346295
मुरैना	07532	231557	228092	7000867359	232594	7898502498
भिंड	07534	245715	234001	9425758216	245478	9425763961
श्योपुरकलां	07530	220072	-	9826362149	222106	9993527579
अशोकनगर	07542	252738	-	9425712751	221127	9617237585

### मध्यप्रदेश स्थित कृषि विज्ञान केन्द्र

जिला	स्थान	कोड	कार्यालय	निवास	जिला	स्थान	कोड	कार्यालय	निवास
गुना	आरोन	07545	205360	9425887198	उमरिया	उमरिया	07653	222600	--
अशोकनगर	अशोकनगर	07543	283505	9826828842	भोपाल	नवीबाग	0755	2730980	9471212014
बड़वानी	बजाता खुर्द	07290	226330	9425678634	सतना	मझगवां	07670	263297	--
बैतूल	बैतूल बाजार	07141	229742	9425637718	देवास	बलगढ़	07272	259139	--
भिण्ड	लहार	07529	2364090	9424601102	धार	धार	07292	223351	8269820257
बुरहानपुर	बुरहानपुर	07325	253055	9301227210	हरदा	हरदा	07577	226021	9009801134
बालाघाट	बड़गाँव	07632	246729	9425896702	होशंगाबाद	पवारखेड़ा	07574	227297	9425366421
छिंदवाड़ा	चंदनगाँव	07162	225463	9425844883	इंदौर	कस्तूरबाग्राम	0731	2874552	9826945936
छतरपुर	नौगाँव	07685	256541	9826742776	झाबुआ	झाबुआ	07392	244367	9425188028
दतिया	दतिया	07522	235150	9425893829	अलीराजपुर	अलीराजपुर	07394	233581	--
दमोह	दमोह	07812	226565	9926236942	खण्डवा	खंडवा	0733	2225604	9424095701
डिंडोरी	डिंडोरी	07644	234961	9425029446	मंदसौर	मंदसौर	07422	220746	9406514993
जबलपुर	जबलपुर	0761	2681626	9425152841	मुरैना	मुरैना	07532	232995	9479309680
कटनी	पडरिया	07622	268515	9425085385	नीमच	पिपरसमा	07423	228955	9329468805
खरगौन	खरगौन	07282	231726	9424418862	रायसेन	नकतरा	07482	264791	--
ग्वालियर	ग्वालियर	0751	2364090	9575337661	राजगढ़	ब्यावरा	07372	282655	9425188028
मंडला	मंडला	07642	296693	9424735273	रतलाम	कालूखेड़ा	07414	228361	9425387620
नरसिंहपुर	नरसिंहपुर	07792	236489	9425158722	सीहोर	इछावर	07561	2764907	--
पन्ना	लक्ष्मीपुर	07732	291341	7732250501	शाजापुर	गिरवर	07364	222290	--
रीवा	कुटुलिया	--	--	9425124291	आगर मालवा	आगर मालवा	--	---	8839690106
सागर	बम्होरी	07582	298228	--	श्योपुर	बरोडा	07531	276674	9425703713
सिवनी	सिवनी	07692	223765	9424717067	शिवपुरी	फतेहपुर	07492	2080388	9131627205
शहडोल	शहडोल	07652	241790	9425184255	उज्जैन	उज्जैन	0734	2526976	9424807829
सीधी	करोँदिया	07822	252384	9827373305	विदिशा	विदिशा	07592	234811	--
टीकमगढ़	कुण्डेश्वर	07683	244934	9425814518	सिंगरौली	सिंगरौली	--	--	9131504379

## मध्यप्रदेश की आधारभूत सामान्य जानकारी

कुल भौगोलिक क्षेत्रफल	307.44 लाख हेक्टेयर	कृषि महाविद्यालय	13
कुल काश्त योग क्षेत्र	280.00 लाख हेक्टेयर	कृषि विज्ञान केन्द्र	50
द्विफसलीय क्षेत्र	230.00 लाख हेक्टेयर	नगर	394
खरीफ फसलीय क्षेत्र	150.00 लाख हेक्टेयर	ग्राम	54903
रबी फसलीय क्षेत्र	141.00 लाख हेक्टेयर	आबाद ग्राम	52117
कुल फसलीय क्षेत्र	291.00 लाख हेक्टेयर	सहकारी समितियां	4536
<b>कृषि ( भूमि उपयोग )</b>	<b>( हजार हेक्टेयर )</b>	जिला सहकारी बैंक	40
ग्रामीण पत्रकों में प्रतिवेदन क्षेत्रफल	23,259	व्यावसायिक बैंक	31
वनों के अन्तर्गत क्षेत्रफल	8,585	क्षेत्रीय ग्रामीण बैंक	19
काश्त उपयोगी पड़त भूमि	867	कृषि एवं ग्रामीण बैंक	38
कुल पड़ती भूमि	2,330	ग्राम पंचायतें	22,816
शुद्ध बुवाई क्षेत्रफल	28,455	जनपद पंचायतें	313
कुल बुवाई क्षेत्रफल	27,233	जिला पंचायत	50
द्विफसली क्षेत्रफल	23,778	राजस्व संभाग	9
शुद्ध सिंचित क्षेत्रफल	45,550	तहसीलें	366
कुल सिंचित क्षेत्रफल	45,965	विकासखंड	313
<b>कृषि जोत ( कृषि संगणना )</b>		जिले	54
कृषि जोतों की संख्या	86.41 ( लाख में )	नगर निगम	14
कृषि जोतों का क्षेत्रफल	154.41	नगर पालिका	100
	( लाख हे. में )	नगर पंचायत	250
कृषि जोतों का औसत आकार	1.8 ( हेक्टेयर )	लोकसभा सीट	29
<b>कृषि उत्पादन ( 2023-24 )</b>	<b>( लाख मी. टन में )</b>	राज्यसभा सीट	11
कुल खाद्यान्न	443	विधानसभा सीट	230
सोयाबीन	73.32	डाकघर	8316
समस्त तिलहन ( सोयाबीन सहित )	83.74	कृषि राजस्व संभाग	11
गन्ना ( गुड़ के रूप में )	78.4	पुलिस थाने	994
कपास ( 170 कि.ग्रा. की	89.00	पुलिस चौकियां	476
प्रत्येक गांठ )		रेंज ( आई.जी. पुलिस )	11
अन्य कृषक	29.93 लाख	रेंज ( डी.आई.जी. पुलिस )	15
	( 49 प्रति. )	कंट्रोल रूम	15
ट्रैक्टरों की संख्या	10,40,000	पुलिस उप संभाग	142
	( मार्च 24 तक )	पुलिस जिले	52
कृषि विश्वविद्यालय	2	<b>जनसंख्या जनगणना ( वर्ष 2011 )</b>	
उद्यानिकी महाविद्यालय	3	कुल जनसंख्या	8,50,97,565
पशु चिकित्सा महाविद्यालय	3	पुरुष	3.76 करोड़
कृषि अभियांत्रिकी महाविद्यालय	1	स्त्री	3.5 करोड़
		ग्रामीण आबादी	72.6%
		नगरीय आबादी	27.4%
		साक्षरता	74%

## व्यावसायिक कृषि विकास बैंक

बैंक नाम	पता	दूरभाष
सेण्ट्रल बैंक ऑफ इंडिया	अरेरा हिल्स, भोपाल	2674088
बैंक ऑफ इंडिया	जेल रोड, अरेरा हिल्स, भोपाल	2554404, 2556770
यूनियन बैंक ऑफ इंडिया	अरेरा हिल्स, भोपाल	2676720-21
बैंक ऑफ बड़ौदा	प्लॉट नं.-202, जोन-1, गंगा जमुना कॉम्पलेक्स महाराणा प्रताप नगर, भोपाल	2572297
इलाहाबाद बैंक	ऑफिस कॉम्पलेक्स, सी ब्लॉक, गौतम नगर, भोपाल	2583634
ओरिएण्टल बैंक ऑफ कॉमर्स	प्रगति भवन, इन्दिरा प्रेस कॉम्पलेक्स एमपी नगर, जोन-1, भोपाल	2553517, 2553518
बैंक ऑफ महाराष्ट्र	1/14, जेल रोड, अरेरा हिल्स, भोपाल	551003, 573623
भारतीय स्टेट बैंक	होशंगाबाद रोड, भोपाल	4288180
सिंडिकेट बैंक	ब्लाक-2, तृतीय तल पर्यावास भवन अरेरा हिल्स, भोपाल	2551249
पंजाब नेशनल बैंक	अरेरा हिल्स, भोपाल	2550663, 2762815
यूको बैंक	22, जेल रोड, अरेरा हिल्स, भोपाल	4046001
म.प्र. राज्य सहकारी बैंक	टी टी नगर, भोपाल	2555684

### खरीफ एवं रबी फसलों का समर्थन मूल्य (इकाई-प्रति क्विंटल रुपये में)

फसल	18-19	19-20	20-21	21-22	22-23	23-24	24-25
धान सामान्य	1750	1815	1868	1940	2040	2183	2300
धान ग्रेड-ए	1770	1835	1888	1960	2060	2203	2320
बाजरा	1950	2000	2150	2250	2350	2500	2625
सूरजमुखी	5388	5215	5885	6015	6400	6760	7280
कपास लांग	5450	5550	5825	6025	6380	7020	7521
सोयाबीन	3399	3710	3880	3950	4300	4600	4892
राम तिल	5877	5940	6695	6930	7287	7734	8717
तिल	6249	6485	6855	7307	7830	8635	9267
मूंगफली	4890	5090	5275	5550	5850	6377	6783
अरहर	5675	5800	6000	6300	6600	7000	7550
मूंग	6975	7050	7196	7285	7755	8558	8682
उड़द	5600	5700	6000	6300	6600	6950	7400
गेहूं	1840	1925	1975	2015	2125	2275	2425
जौ	1440	1525	1600	1635	1735	1850	1980
चना	4620	4875	5100,	5230	5335	5440	5650
सरसों	4200	4425	4650	5050	5450	5650	5950
मसूर	4475	4800	5100	5500	6000	6425	6700

## कृषि कार्यों हेतु शुभ मुहूर्त

**खेत में हल चलाने का मुहूर्त** - मूल, विशाखा, मघा, स्वाती, पुनर्वसु, श्रवण, घनिष्ठा, शतभिषा, तीनों उत्तरा, रोहिणी, मृगशिरा, रेवती, चित्रा, अनुराधा, हस्त, अश्विनी, पुष्य और अभिजित नक्षत्रों में रवि और शनिवार छोड़कर, तिथि 4, 9, 14 और अमावस्या को छोड़कर शुभ लग्न में शुभ होता है।

**खेत में धान रोपने का मुहूर्त** - विशाखा, पूर्वा, भाद्रपद, मूल, रोहिणी, शतभिषा, उ.फा. नक्षत्रों में। रवि, सोम, बुध, गुरु, शुक्र को। तिथि 4, 9, 14 और अमावस्या को छोड़कर सब शुभ हैं।

**बीज बोने का मुहूर्त** - मूल, मघा, तीनों उत्तरा, रोहिणी, चित्रा, मृगशिरा, अनुराधा, रेवती, हस्त, अश्विनी, पुष्य, अभिजित, धनिष्ठा, स्वाती नक्षत्रों में। मंगलवार तथा तिथि 4, 6, 9, 14 और अमावस्या को छोड़कर सब शुभ हैं।

**खेत काटने का मुहूर्त** - मूल ज्येष्ठा, आर्द्रा, अश्लेषा पूर्वभाद्रपद, हस्त, कृतिका, श्रवण, स्वाती, मघा, तीनों उत्तरा, पू.षा., भरणी, चित्रा, पुष्य नक्षत्र सब शुभ हैं। शनि और मंगलवार को एवं तिथि 4, 9, 14 को छोड़कर सब शुभ। यदि साथ में वृष, वृश्चिक या कुम्भ लग्न हो तो उत्तम।

**ऊख पेरना एवं धान्य मर्दन का मुहूर्त** - पू.फा., उ.फा., श्रवण, मघा, ज्येष्ठा, रोहिणी, मूल, अनुराधा, रेवती नक्षत्रों में शनि, मंगल तथा रिक्त तिथि (4, 9, 14) को छोड़कर अन्य तिथि में शुभ हैं।

दिन की चौघड़ियाँ							समय	रात की चौघड़ियाँ						
रवि	सोम	मंगल	बुध	गुरु	शुक्र	शनि	दिन-रात	रवि	सोम	मंगल	बुध	गुरु	शुक्र	शनि
उद्वेग	अमृत	रोग	लाभ	शुभ	चर	काल	6 से 7.30 तक	शुभ	चर	काल	उद्वेग	अमृत	रोग	लाभ
चर	काल	उद्वेग	अमृत	रोग	लाभ	शुभ	7.30 से 9 तक	अमृत	रोग	लाभ	शुभ	चर	काल	उद्वेग
लाभ	शुभ	चर	काल	उद्वेग	अमृत	रोग	9 से 10.30 तक	चर	काल	उद्वेग	अमृत	रोग	लाभ	शुभ
अमृत	रोग	लाभ	शुभ	चर	काल	उद्वेग	10.30 से 12 तक	रोग	लाभ	शुभ	चर	काल	उद्वेग	अमृत
काल	उद्वेग	अमृत	रोग	लाभ	शुभ	चर	12 से 1.30 तक	काल	उद्वेग	अमृत	रोग	लाभ	शुभ	चर
शुभ	चर	काल	उद्वेग	अमृत	रोग	लाभ	1.30 से 3 तक	लाभ	शुभ	चर	काल	उद्वेग	अमृत	रोग
रोग	लाभ	शुभ	चर	काल	उद्वेग	अमृत	3 से 4.30 तक	उद्वेग	अमृत	रोग	लाभ	शुभ	चर	काल
उद्वेग	अमृत	रोग	लाभ	शुभ	चर	काल	4.30 से 6 तक	शुभ	चर	काल	उद्वेग	अमृत	रोग	लाभ

### नापतौल की महत्वपूर्ण जानकारी

**वजन का नाप:** एक (ब्रिटिश) टन = 2240 पौण्ड = 1016.25 किलो = 20 अण्डरवेट एक पौण्ड = 16 औंस = 4.54 ग्राम  
**लम्बाई का नाप:** 1 मील = 1.61 किलोमीटर = 1609 मीटर = 1760 गज = 5280 फुट, 1 गज = 0.91 मीटर = 91 से.मी. = 3 फुट = 36 इंच, 1 इंच = 2.54 से.मी. = 25.4 मिली मीटर = 8 सूत, 1 किलोमीटर = 1000 मीटर = 0.62 मील = 1094 गज = 3281 फुट, 1 मीटर = 100 से.मी. = 1.09 गज = 3.128 फुट = 39.4 इंच, 1 सेंटीमीटर = 10 मिली मीटर = 0.3937 इंच।  
**क्षेत्रफल का नाप:** 1 वर्गमील = 640 एकड़ = 2.58 वर्ग किलोमीटर = 258.99 हैक्टेयर, 1 एकड़ = 40 गुंठ = 4840 वर्ग गज = 43.560 वर्ग फुट = 0.447  
**हैक्टेयर:** 1 वर्ग किलोमीटर = 100 हैक्टेयर = 0.386 वर्ग मील = 247 एकड़, 1 हैक्टेयर = 2.47 एकड़ = 10000 वर्ग मीटर = 11955 वर्ग गज = 107593 वर्ग फुट  
**घन मापक:** 1 गैलन (इम्पी) = 4.54 लीटर = 0.16 घन फुट = 10 पौण्ड (पानी), 1 लीटर = 0.22 गैलन (अंग्रेजी) = 0.26 गैलन, 1 क्यूबिक पानी = 100 टन पानी (लगभग), 1 एकड़ इंच पानी = 101 टन पानी (लगभग)  
**कृषि के कुछ गुणक**  
 धान से चावल - 2/3 धान, गन्ने से गुड़ - 1/10 गन्ना, कपास से रुई - 1/3 कपास, मूंगफली से दाना - 2/3 मूंगफली, मूंगफली से तेल - 3/11 मूंगफली, बिनौले से तेल - 1/16 बिनौले, अलसी, सरसों, रेपसीड से तेल - 1/3 तिलहन, सोयाबीन से तेल - 2/11  
**सोयाबीन:** सूरजमुखी से तेल - 2/5 बीज, दूध से मक्खन - 1/4 दूध, दूध से घी - 1/20 दूध, एक घन फुट पानी का वजन - 62.3 पौण्ड, एक घन फुट मिट्टी का वजन - 93.4 पौण्ड।

# इंडिया का प्रणाम हर किसान के नाम



धानुका भारत के सभी किसानों को राष्ट्र निर्माण में  
उनके महत्वपूर्ण योगदान के लिए प्रणाम करता है।



**धानुका एग्रीटेक लिमिटेड**

ग्लोबल गेटवे टॉवर्स, गुरु द्रोणाचार्य मेट्रो स्टेशन के पास,  
एमजी रोड, गुरुग्राम - 122002, हरियाणा, दूरभाष : 91-124-434 5000,  
ई-मेल : headoffice@dhanuka.com, वेबसाइट : www.dhanuka.com

VIGILANCE

Toll free no.: 1800-102-1022 | Log on to: www.dhanuka.com or follow us on:    



**IFFCO**  
पूर्णतः सहकारी स्वामित्व  
Wholly owned by Cooperatives

**इफको नैनो यूरिया एवं इफको नैनो डीएपी का वादा,  
उपज अधिक और लाभ ज्यादा**

**देश का आविष्कार, देश में बना, देश के किसानों को समर्पित**

**इफको नैनो यूरिया प्लस (तरल)**

500 मिली बोटल मात्र  
**₹ 225/-** में

FCO अविस्मृति दुनिया का पहला नैनो उर्वरक

-  एक बोटल एक बोटी यूरिया के बराबर
-  उत्पादन में वृद्धि
-  उपज की गुणवत्ता में सुधार
-  सुवर्धित एवं हानिरहित
-  परिवहन एवं भंडारण स्वचालित
-  उन्नत, वयु एवं नूतन प्रवृत्त में कमी
-  सभी प्रकार की फसलों के लिए उपयुक्त
-  उपयोग में आसान

**इफको नैनो डीएपी तरल**

500 मिली बोटल मात्र  
**₹ 600/-** में

FCO अविस्मृति दुनिया का पहला नैनो उर्वरक

-  फसल उत्पादकता और गुणवत्ता में वृद्धि
-  बीजों का अंकुरण बढ़ाएं
-  भंडारण और परिवहन में आसानी
-  किसान की आय बढ़ाता है
-  जड़ विकास में सुधार करता है
-  शराब और फूलों की संख्या एवं पोषों की अधिक वृद्धि

**इफको नैनो उर्वरकों की प्रत्येक बोटल पर ₹. 10000/- (अधिकतम 2 लाख) का आकस्मिक दुर्घटना बीमा मुफ्त\***







**IFFCO KISAN DRONE**

**इंडियन फार्मर्स फर्टिलाइजर कोआपरेटिव लिमिटेड**

राज्य कार्यालय- ब्लॉक 2, तृतीय तल, पर्यावास भवन अंसा हिल्स, भोपाल (म.प्र.)

अधिक जानकारी के लिए संपर्क करें : 1800 103 1967, वेबसाइट : [www.nanourea.in](http://www.nanourea.in)



**सम्पूर्ण**

फॉस्फोरस 16% | सल्फर 11% | कैल्शियम 19% | जिंक 0.5% | बोरान 0.2%  
पाँच पोषक तत्वों से परिपूर्ण

**सम्पूर्ण**

फॉस्फोरस 16% | सल्फर 11% | कैल्शियम 19% | जिंक 0.5% | बोरान 0.2% | मैग्नीशियम 0.5%  
परिपूर्ण सम्पूर्ण के साथ अब मैग्नीशियम भी



50 सालों से किसानों का भरोसा

**रामा फॉस्फेट्स लिमिटेड**  
इकाईयाँ : इन्दौर • उदयपुर • पुणे • निंबाहेड़ा

20/4, के.एम. स्टोन, इन्दौर-उज्जैन रोड, गांव राजौदा, धरमपुरी के पास,  
तहसील सांवेर, जिला इन्दौर, हेल्पलाइन नंबर: 74608-36083  
E-mail: customercare@ramagroup.co.in

VIGILANCE

# सौंधिया बीज भंडार



- उच्च क्वालिटी का बीज • कीटनाशक दवाइयां
- उच्च क्वालिटी के स्रो पांप एवं कृषि से संबंधित उपकरण सुधारे एवं विक्रय किए जाते है।
- समस्त प्रकार के घरेलू उपकरण गैस वूल्हा रिपेयरिंग किए जाते है।



अजय सौंधिया

**संपर्क करें : मो. 9424335104**

मे. सौंधिया बीज भंडार, बाणसागर चौराहा, देवलोन जिला शहडोल (म.प्र.)





एच.डी.पी.ई., यू.पी.वी.सी., केसिंग पाईप्स एवं एच.डी.पी.ई. फव्वारा सिंचाई प्रणाली (सिंप्रंकलर सिस्टम)

- क्लासिक एच.डी.पी.ई., यू.पी.वी.सी. पाईप्स एवं एच.डी.पी.ई. फव्वारा सिंचाई प्रणाली उच्च गुणवत्ता से निर्मित।
- ऊंची-नीची जगहों पर भी आसानी से उपयोग लायक।

मध्यप्रदेश  
शासन द्वारा  
अनुदान योजनांतर्गत  
अनुमोदित



## निर्माता- सिद्धार्थ पाईप्स एण्ड फिटिंग्स

📍 प्लॉट नं. 231, फेस-2, बिरकोनी औद्योगिक क्षेत्र, बिरकोनी, जिला-महासमुंद (छ.ग.) 493445  
☎ +91 98261-26813, 98261-50865 ✉ siddharthpolytubes@rediffmail.com

📍 क्षेत्रीय कार्या. : कटंगी बाईपास, शिवशक्ति मेट्रिज गार्डन के सामने, जबलपुर (म.प्र.) ☎ 9425508813

**भोपाल, इंदौर एवं उज्जैन संभाग के लिए वितरक की आवश्यकता है।**



**देवपुत्र**®

अमृत (डीकम्पोस्ट)  
उत्कृष्ट प्रमाणित बीज  
कार्बनिक खाद मिश्रण  
सिटी कम्पोस्ट | वर्मी कम्पोस्ट  
ऑर्गेनिक मेन्यूअर  
प्रॉम खाद

सभी फसलों के लिए उपयोगी

**गंगा** एवं  
**जय जवान**  
NPK मिक्स फर्टिलाइजर  
12:32:06 • 20:20:10  
08:32:08 • 15:15:7½

**रत्नम**

जिंक सल्फेट 21%  
सिंगल सुपर फॉस्फेट  
(पावडर एवं दानेदार)  
NPK मिक्स फर्टिलाइजर  
12:32:06 • 20:20:10  
08:32:08 • 15:15:7½

सभी सहकारी समितियों एवं विपणन संघ केन्द्रों पर उपलब्ध



**दिव्यज्योति**  
एगीटेक प्रा. लि.



**चातक एग्रो (इं)**  
प्रायवेट लिमिटेड



**बालाजी फॉस्फेट्स**  
प्रायवेट लिमिटेड

305, उत्सव एवेन्यू, 12/5, उषागंज (जावरा कम्पाउण्ड), इन्दौर (म.प्र.)  
फोन: 0731-4064501, 4087471, मोबाइल: 98272-47057, 98270-90267, 94251-01385

## मध्यप्रदेश के जिले, तहसील, विकासखंड तथा कृषि उपज मंडियां

जिला	तहसील	विकासखंड	कृषि उपज मंडी
<b>भोपाल संभाग</b>			
भोपाल	हुजूर, बैरसिया, कोलार	फंदा, बैरसिया	भोपाल, बैरसिया
सीहोर	सीहोर, इछावर, आष्टा, श्यामपुर, नसरुल्लागंज, बुदनी, रेहटी, सीहोर नगर, दोराहा	सीहोर, इछावर, आष्टा, नसरुल्लागंज, बुदनी	सीहोर, इछावर, आष्टा, नसरुल्लागंज, शामपुर
रायसेन	रायसेन, गौहरगंज, बेगमगंज, बरेली, गैरतगंज, सुल्तानपुर, देवरी, उदयपुरा, सिलवानी, बाड़ी सुल्तानगंज, बम्होरी	सांची, औबेदुल्लागंज बेगमगंज, गैरतगंज, बरेली (बाड़ी), उदयपुरा, सिलवानी	रायसेन, औबेदुल्लागंज, बेगमगंज, गैरतगंज, बरेली, उदयपुरा
राजगढ़	राजगढ़, खिलचीपुर, जीरापुर, ब्यावरा, सारंगपुर, नरसिंहगढ़, पचोर, सुठालिया, खुजनेर	राजगढ़, खिलचीपुर, जीरापुर, ब्यावरा, सारंगपुर, पचोर, नरसिंहगढ़	कुरावर, खिलचीपुर, जीरापुर, ब्यावरा, सारंगपुर, नरसिंहगढ़, माचलपुर, पचोर, खुजनेर, सुठालिया, छीपाखेड़ा
विदिशा	विदिशा, गंजबासौदा, नटेरन, त्योंदा कुरवाई, सिरोंज, लटेरी, ग्यारसपुर, शमशाबाद, विदिशा नगर, गुलाबगंज पठारी	विदिशा, गंजबासौदा, नटेरन, कुरवाई, सिरोंज, लटेरी, ग्यारसपुर	विदिशा, गंजबासौदा, गुलाबगंज, कुरवाई, सिरोंज, लटेरी, शमशाबाद
<b>नर्मदापुरम संभाग</b>			
नर्मदापुरम	नर्मदापुरम, इटारसी, बाबई, सोहागपुर, पिपरिया, बनखेड़ी, सिवनी-मालवा, नर्मदापुरम नगर डोलरिया, शिवपुर	सोहागपुर, पिपरिया, बनखेड़ी, बाबई, होशंगाबाद, केसला, सिवनी-मालवा	बनापुरा, इटारसी, पिपरिया, बनखेड़ी
हरदा	हरदा, खिरकिया, टिमरनी, रहटगांव, हंडिया, सिराली	हरदा, खिरकिया, टिमरनी	हरदा, खिरकिया, टिमरनी,
बैतूल	बैतूल, शाहपुर, मुलताई, भैंसदेही, आमला, चिचोली, आठनेर, घोड़ाडोंगरी, प्रभात पट्टन, भीमपुर बैतूल नगर	बैतूल, चिचोली, शाहपुर, घोड़ाडोंगरी मुलताई, प्रभात पट्टनम, आमला भैंसदेही, आठनेर, भीमपुर	बैतूल, मुलताई, भैंसदेही,
<b>उज्जैन संभाग</b>			
उज्जैन	उज्जैन, घटिया, बड़नगर, खाचरौद, नागदा, तराना, महिदपुर, माकडौन, कोठी महल, उज्जैन नगर, झारडा, उन्हेल	उज्जैन, घटिया, बड़नगर, खाचरौद, नागदा, तराना, महिदपुर	उज्जैन, उन्हेल, बड़नगर, खाचरौद नागदा, तराना, महिदपुर
देवास	देवास, सोनकच्छ, टोंकखुर्द, कन्नौद, खातेगांव, हाटपिपल्या, उदय नगर, देवास नगर, बागली, सतवास,	देवास, सोनकच्छ, टोंकखुर्द, कन्नौद, खातेगांव, बागली	देवास, सोनकच्छ, हाटपिपल्या (करनाबंद), कांटाफोड़, कन्नौद, खातेगांव, बागली, लोहरदा
रतलाम	रतलाम, बाजना, सैलाना, जावरा, आलोट, पिपलौदा, रावटी, बाजना, ताल, रतलाम नगर	रतलाम, बाजना, सैलाना, जावरा, आलोट, पिपलौदा,	रतलाम, सैलाना, जावरा, आलोट, ताल

जिला	तहसील	विकासखंड	कृषि उपज मंडी
शाजापुर	शाजापुर, शुजालपुर, मोमनबड़ोदिया, कालापीपल, गुलाना, पोलायकला, अवंतिपुर बड़ोदिया	शाजापुर शुजालपुर कालापीपल, बेरछा	कालापीपल शुजालपुर, शाजापुर, बड़ोद, नलखेड़ा, अकोदिया,
आगर	आगर, बड़ोद, सुसनेर, नलखेड़ा, सोयतकलां	आगर, बड़ोद, सुसनेर, नलखेड़ा	मोमनबड़ोदिया, आगर, बेरछा
मंदसौर	मंदसौर, सीतामऊ, मल्हारगढ़, गरोठ, भानपुरा, सुबासरा, दलौदा, मंदसौर नगर, शामगढ़, कयामपुर	मंदसौर, सीतामऊ, मल्हारगढ़, गरोठ, भानपुरा	मंदसौर, शामगढ़, सुवासरा, पिपल्या
नीमच	नीमच, जावद, मनासा, नीमच नगर सिंगोली, जीरन, रामपुर	नीमच, जावद, मनासा	नीमच, जावद, मनासा
<b>इंदौर संभाग</b>			
इंदौर	इंदौर, महु, सांवेर, देपालपुर, हातोद मल्हारगंज, खुड़ैल, बिचौली, हप्पी, राउ, कनाडिया,	इंदौर, महु, सांवेर, देपालपुर,	इंदौर, महु, सांवेर, गौतमपुरा
धार	धार, बदनावर, सरदारपुर, मनावर, धरमपुरी, गंधवानी, कुक्षी डही, पीथमपुर	धार, नालछा, तिरला, बदनावर सरदारपुर, मनावर, बांकांनेर, उमरवन धरमपुरी, गंधवानी, कुक्षी, निसरपुर बाग, डही	धार, राजगढ़, बदनावर, मनावर धामनोद, गंधवानी, कुक्षी
झाबुआ	झाबुआ, राणापुर, पेटलावद, थांदला, मेघनगर, उदयगढ़, रामा	झाबुआ, रामा, राणापुर, सोंडवा, कट्टीवाड़ा, उदयगढ़ पेटलावद, थांदला, मेघनगर	झाबुआ, पेटलावद, थांदला
अलीराजपुर	अलीराजपुर, जोबट, भांवरा, सोंडवा, काठीवाड़ा	अलीराजपुर जोबट, भांवरा	अलीराजपुर, जोबट
खरगोन	खरगोन, भगवानपुरा, सेगांव, सनावद, भीकनगांव, झिरन्या, महेश्वर, गोगांवा, बड़वाह, कसरावद, खरगोन नगर	खरगोन, गोगांवा, भगवानपुरा भीकनगांव, झिरन्या, महेश्वर कसरावद, बड़वाह, सेगांव	खरगोन, खेतिया, सनावद, भीकनगांव, बलवाड़ी, सेगांव, बड़वाह, कसरावद
बड़वानी	बड़वानी, ठीकरी, राजपुर, पानसेमल, सेंधवा, निवाली, अंजड़, पाटी, पलसूद, वरला	बड़वानी, पाटी, ठीकरी, राजपुर पानसेमल, सेंधवा, निवाली	बड़वानी, अंजड़, सेंधवा
खंडवा	खंडवा, पंधाना, हरदूस, पुनासा, खालवा, खंडवा नगर, किल्लौद, मूंदी, छैगांव	खंडवा, पुनासा, छैगांवमाखन, पंधाना, खालवा	खंडवा, तुकईधड़, पंधाना, छनेरा,
बुरहानपुर	बुरहानपुर, नेपानगर, खकनार बुरहानपुर नगर, धूलकोट	बुरहानपुर, खकनार	बुरहानपुर
<b>सागर संभाग</b>			
सागर	सागर, रहली, गढ़ाकोटा, राहतगढ़, देवरी, केसली, बंडा, खुरई, बीना, मालथौन, शाहगढ़, सागर नगर, बांदरी जयसिंह नगर,	सागर, राहतगढ़, जयसिंहनगर रहली, देवरी, केसली, बंडा, शाहगढ़, खुरई, मालथौन, बीना	सागर, राहतगढ़, रहली, गढ़ाकोटा, देवरी, केसली, बंडा, शाहगढ़, खुरई, मंडी-बामौरा, बीना
दमोह	दमोह, पथरिया, जबेरा, तेंदूखेड़ा हटा, पटेरा, बटियागढ़, दमयंती नगर	दमोह, पथरिया, जबेरा, तेंदूखेड़ा हटा, पटेरा, बटियागढ़	दमोह, पथरिया, जबेरा, हटा

जिला	तहसील	विकासखंड	कृषि उपज मंडी
पन्ना	पन्ना, गुन्नाौर, पवई, शाहनगर, अजयगढ़, रैयपुरा, शामगढ़, अमानगंज, देवेन्द्रनगर सिमरिया	पन्ना, गुन्नाौर, पवई, शाहनगर, देवेन्द्र नगर, अजयगढ़, अजयगढ़	पन्ना,
टीकमगढ़	टीकमगढ़, पलेरा, जतारा, खरगापुर, बल्देवगढ़, दिगौड़ा मोहनगढ़, लिधोरा,	टीकमगढ़, पलेरा, जतारा, बल्देवगढ़	टीकमगढ़, जतारा, बड़ागांव, खलासा,
निवाड़ी	निवाड़ी, पृथ्वीपुर, ओरछा	निवाड़ी, पृथ्वीपुर,	निवाड़ी
छतरपुर	छतरपुर, राजनगर, गौरीहार, बिजावर, नौगांव, लौंडी, बड़ामलहरा, घुवारा, महाराजपुर, बक्सवाहा, चंदला छतरपुर नगर, सटई	ईशानगर, छतरपुर, राजनगर, गौरीहार, बिजावर, नौगांव, लौंडी, बड़ामलहरा, बक्सवाहा	छतरपुर, हरपालपुर, घुवारा/सटई, लौंडी, बड़ामलहरा
<b>रीवा संभाग</b>			
रीवा	हुजूर, गुढ़, रायपुर कर्चुलियान, त्यौंथर, सिरमौर, जवा, मनगवां, सेमरिया, हुजूर नगर,	रीवा, रायपुर कर्चुलियान, त्यौंथर, जवा, नईगढ़ी, सिरमौर, गंगेव, हनुमना	रीवा, बैकुंठपुर, चाकघाट,
मऊगंज सीधी	मऊगंज, हनुमना, नईगढ़ी, देवतालाब गोपदबनास, सिंहावल, कुसमी, मझौली, चुरहट, रामपुर नैकिन बहरी, मडवास	मऊगंज, हनुमना, नईगढ़ी, देवतालाब सीधी, सिंहावल, कुसमी, मझौली, रामपुर नैकिन,	हनुमना, नईगढ़ी, देवतालाब सीधी
सतना	रघुराज नगर (कोठी), रामपुर बघेलान, नागौद, उंचेहरा, मझगवां, कोटर, रघुराज नगरी, बिरसिंहपुर	सतना (सोहावल), चित्रकूट (मझगवां), रामपुर (बघेलान), नागौद, उंचेहरा,	सतना, नागौद
मैहर	अमरपाटन, मैहर, रामनगर	मैहर, अमरपाटन, रामनगर	मैहर, रामनगर
सिंगरौली	देवसर, चितरंगी, सिंगरौली, दूधमनिया, सिंगरौली नगर, सरई, माढ़ा, बरगवां	बैढ़न, सिंगरौली, देवसर, चितरंगी,	सिंगरौली
<b>शहडोल संभाग</b>			
शहडोल	सोहागपुर, ब्यौहारी, जयसिंह नगर जैतपुर, गोहपारू, बुढ़ार	सोहागपुर, पाली (गोहपारू),	शहडोल, बुढ़ार, ब्यौहारी, जयसिंह नगर
उमरिया	मानपुर, बांधवगढ़, पाली, चंदिंया नौरोजाबाद, करकेली, बिलासपुर	उमरिया, (करकेली) पाली, मानपुर	उमरिया मंडी
अनूपपुर डिंडोरी	अनूपपुर, जैतहरी, कोतमा, पुष्पराजगढ़ डिंडोरी, शाहपुर, बजाग,	अनूपपुर, जैतहरी, कोतमा, पुष्पराजगढ़ डिंडोरी, बजाग, शाहपुर	अनूपपुर, जैतहरी, कोतमा, पुष्पराजगढ़ डिंडोरी, शाहपुर
<b>जबलपुर संभाग</b>			
जबलपुर	कुंडम, शहपुरा, सीहोरा, पाटन, जबलपुर, मझौली, पनागर, आधारताल, रांझी गोरखपुर, कटंगी, पौड़ा	पनागर, बरगी, कुंडम, सीहोरा, पाटन, शहपुरा सीहोरा, शहपुरा, जबलपुर	
कटनी	ढीमरखेड़ा, रीठी, कटनी, बड़वारा, बरही, विजयराघवगढ़, स्लीनाबादा, कटनी नगर, बहोरीबंद,	कटनी, मझौली, ढीमरखेड़ा, बहोरीबंद, रीठी, मुड़वारा, विजयराघवगढ़	कटनी

जिला	तहसील	विकासखंड	कृषि उपज मंडी
नरसिंहपुर	नरसिंहपुर, गोटेगांव, गाडरवारा, करेली, तेंदूखेड़ा, साईंखेड़ा	नरसिंहपुर, गोटेगांव, करेली, साईंखेड़ा बाबईचिचली, चांवरपाठा	नरसिंहपुर, गोटेगांव, करेली, गाडरवारा, तेंदूखेड़ा
<b>छिंदवाड़ा संभाग</b>			
छिंदवाड़ा	छिंदवाड़ा, तामिया, परासिया, जामई, चौरई, चांद, हरई, बिछुआ, अमरवाड़ा, मोहखेड़ा, उमरेठ, छिंदवाड़ा नगर	छिंदवाड़ा, मोहखेड़ा, तामिया, परासिया, जामई-जुन्नारदेव, चौरई, बिछुआ, हरई, अमरवाड़ा	छिंदवाड़ा, चौरई, सौंसर,
पांडुर्णा	पांडुर्णा, सौंसर	पांडुर्णा, सौंसर	पांडुर्णा, सौंसर
सिवनी	सिवनी, बरघाट, कुरई, केवलारी, लखनादौन, घंसौर, छपारा, सिवनी नगर, धनौरा	सिवनी, बरघाट, कुरई, केवलारी लखनादौन, छपारा, धनौरा काऱ्हापस/घंसौर	सिवनी, बरघाट, केवलारी, लखनादौन, छपारा, घंसौर
मंडला	मंडला, नैनपुर, बिछिया, निवास नारायणगंज, घुघरी	मंडला, नैनपुर, बिछिया, निवास, नारायणगंज, बीजाडांडी, मेहतवानी	मंडला, नैनपुर, बिछिया, गोरखपुर,
बालाघाट	बालाघाट, लांजी, किरनापुर, बैहर, वारासिवनी, लालबर्बा, कटंगी, सामता खैरलांजी, तिरोड़, परसवाड़ा, बिरसा,	बालाघाट, लांजी, किरनापुर, बैहर परसवाड़ा, बिरसा, वारासिवनी, खैरलांजी, लालबर्बा, कटंगी	बालाघाट, परसवाड़ा, वारासिवनी खैरलांजी, लालबर्बा, कटंगी
<b>ग्वालियर संभाग</b>			
ग्वालियर	गिर्द ग्वालियर, डबरा, भितरवार, चिनोर, घाटीगांव, तानसेन, मुरार, सिटी सेन्टर ग्वालियर ग्रामीण, पिछोर	मुरार, घाटीगांव बरई, भांडेर, डबरा, भितरवार डबरा, लश्कर	
शिवपुरी	शिवपुरी, कोलारस, नरवर, करैरा, पोहरी, पिछोर, खनियाधाना, बदरवास, शिवपुरी नगर, रनौद, बैराड	शिवपुरी, कोलारस, बदरवास नरवर, करैरा, पोहरी, पिछोर खनियाधाना	शिवपुरी, कोलारस, बदरवास, खनियाधाना, पिछोर, मगरौनी, करैरा, पोहरी, खतौरा, रानौद
गुना	गुना, चाचौड़ा, कुम्भराज, आरोन, राघवगढ़, बम्होरी, मकसूदनगढ़ गुना नगर,	गुना, बम्होरी, चाचौड़ा, राघवगढ़, आरोन,	गुना, पिपरई, कुम्हराज, मकसूदनगढ़, बीनागंज, राघवगढ़, आरोन
अशोकनगर	अशोकनगर, ईशागढ़, चंदेरी, मुंगावली, शाडोरा, नई सराय, पिडरई बहादुरपुर	अशोकनगर, ईशागढ़, मुंगावली, चंदेरी	अशोकनगर, ईशागढ़, मुंगावली, चंदेरी
दतिया	दतिया, सेवढ़ा, भांडेर, इंदरगढ़, दतिया नगर, बड़ौनी	दतिया, सेवढ़ा, भांडेर	दतिया, सेवढ़ा, भांडेर
<b>चंबल संभाग</b>			
मुरैना	मुरैना, अम्बाह, पोरसा, जौरा, बमौर, सबलगढ़, कैलारस, मुरैना नगर	मुरैना, अम्बाह, पोरसा, जौरा पहाड़गढ़, सबलगढ़, कैलारस	मुरैना, अम्बाह, पोरसा, जौरा, सबलगढ़, कैलारस
भिंड	भिंड, अटेर, मेहगांव, लहार, रौन, मिहोना, गोरमी, गोहद, भिंड नगर, अमायन	भिंड, अटेर, मेहगांव, लहार मिहोना (रौन) गोहद	भिंड, आलमपुर, मेहगांव, लहार गोहद
शयोपुरकलां	शयोपुरकलां, विजयपुर,	शयोपुरकलां, विजयपुर, कराहल	शयोपुरकलां, विजयपुर

# किसान कल्याण तथा कृषि विभाग की कृषि विकास योजनाएं

## भारत सरकार सहायतित सबमिशन ऑन एग्रीकल्चर एक्सटेंशन "आत्मा"

विस्तार सेवाओं में सुधार एवं सुदृढीकरण को ध्यान में रखते हुये भारत सरकार की सहायता से वर्ष 2005-06 से नवीन योजना विस्तार सुधार कार्यक्रम आत्मा लागू की गई थी जो, कि 12वीं पंचवर्षीय योजना में निरंतर है। वर्ष 2014-15 से यह योजना भारत सरकार सहायतित नेशनल मिशन ऑन एग्रीकल्चरल एक्सटेंशन एण्ड टेक्नालाजी के सबमिशन ऑन एग्रीकल्चरल एक्सटेंशन आत्मा के नाम से लागू हैं। जिला स्तर पर आत्मा गवर्निंग बोर्ड एवं आत्मा मेनेजमेंट कमेटी का गठन, फर्म्स एण्ड सोसायटी एक्ट अंतर्गत पंजीयन किया गया है।

नेशनल मिशन ऑन एग्रीकल्चर एक्सटेंशन एवं टेक्नालाजी (नामेट) का सब मिशन होगा। इसके अतिरिक्त नामेट के चार सब मिशन निम्नानुसार हैं:-

1. सबमिशन ऑन एग्रीकल्चरल एक्सटेंशन आत्मा
2. सब मिशन ओन सीड्स एवं प्लांटिंग मटेरियल
3. सब मिशन ओन एग्रीकल्चर मेकेनिज्म
4. सब मिशन ओन प्लांट प्रोटेक्शन

सूचना प्रौद्योगिकी से जुड़े समस्त पहलू एवं अन्य योजनायें जैसे ए.सी., ए.बी.सी., देसी, किसान काल सेन्टर मेनेज हैदराबाद द्वारा प्रवर्तित मानव संसाधन विकास एक्सटेंशन एजुकेशन इंस्टीट्यूट, मॉडल टेअनिंग कोर्सेस, प्रक्षेत्र सूचनायें, (मेला प्रदर्शनी आदि) 'डाम्' का भाग है। "आत्मा" योजना अंतर्गत प्रमुख गतिविधियां कृषक प्रशिक्षण, कृषक भ्रमण, कृषि विज्ञान मेला, किसान संगोष्ठी, प्रदर्शन, फर्म स्कूल, कलाजत्था के माध्यम से किसानों तक कृषि की नवीनतम तकनीकी पहुंचाने का कार्य किया जाता है। योजना अंतर्गत कृषकों को विकासखण्ड, जिला एवं राज्य स्तर पर पुरस्कृत करने का भी प्रावधान है।

नवाचार गतिविधियों में एजोला उत्पादन, मशरूम उत्पादन, सहजन उत्पादन, श्री पद्धति से गेहूँ, धान एवं सरसों की खेती, मधुमक्खी पालन, प्लास्टिक मल्लिचंग, हायब्रिड नेपियर घास, रेशम विभाग द्वारा सर्विस प्रोवाइडर की मदद से रेशम उत्पादन का कार्य, धान में नील हरित शैवाल का प्रयोग, नेट शेड हाऊस, फसल में रिज एण्ड फ्रो मेथड, स्वीट कार्न उत्पादन, गन्ने के साथ मसाला फसलों का उत्पादन एवं हाइड्रोपोनिक विधि से पशु चारे का उत्पादन किया गया। आत्मा योजना के साथ-साथ प्रधानमंत्री किसान मानधन योजना का प्रचार प्रसार समस्त 51 जिलों द्वारा किया जा रहा है।

**बीज ग्राम योजना ( केन्द्र क्षेत्रीय योजना ) :** सब मिशन ऑन सीड एण्ड प्लांटिंग मटेरियल अन्तर्गत बीजग्रामकार्यक्रम में केन्द्रांश 60 प्रतिशत एवं 40 प्रतिशत राज्य सहायतित योजना है। इस कार्यक्रम के अन्तर्गत अनुसूचित जाति अनुसूचित जनजाति एवं सामान्य श्रेणी के कृषकों को एक एकड़ बीजोत्पादन कार्यक्रम लेने हेतु अनाज फसलों के बीज पर 50 प्रतिशत तथा दलहनी व तिलहनी फसलों के बीज पर 60 प्रतिशत अनुदान देने का प्रावधान है। इस योजना में आधार एवं प्रमाणित बीज का उपयोग किया जाता है। कृषक द्वारा उत्पादित बीज का उपयोग स्वयं किया जाता है। इस कार्यक्रम के अन्तर्गत फसलों के बीज उत्पादन की तकनीकी का प्रशिक्षण कृषकों को दिया जाता है। बीजों का भण्डारण उचित तरीके से करने हेतु भण्डारण कोठी तथा बीजोपचार को बढ़ावा देने हेतु बीज उपचार ड्रम अनुदान पर उपलब्ध कराये जाते हैं।

**प्रधानमंत्री कृषि सिंचाई योजना पर ड्रॉप मोर क्राप ( माइक्रोइरीगेशन ) :** यह योजना सम्पूर्ण प्रदेश में वर्ष 2016-17 से लागू है। योजना का उद्देश्य प्रदेश में ग्राम स्तर तक सिंचाई क्षेत्र में निवेश को बढ़ाकर हर खेत को पानी पहुंचाना तथा उपलब्ध जल का उचित प्रबंध कर पर ड्रॉप मोर क्राप के लक्ष्य को प्राप्त करना है। पर ड्रॉप मोर क्राप घटक के अंतर्गत दार दो उप घटक हैं।

1. प्रधानमंत्री कृषि सिंचाई योजना पर ड्रॉप मोर क्राप ( माइक्रोइरीगेशन ) योजना के अंतर्गत स्पिंकर, ड्रिप एवं रेनगन पर समस्त वर्ग के लघु/सीमांत वर्ग के कृषकों को इकाई लागत का 55 प्रतिशत एवं समस्त वर्ग के अन्य अन्य कृषकों को इकाई लागत का 45 प्रतिशत अनुदान देय है।

2. प्रधानमंत्री कृषि सिंचाई योजना पर ड्राप मोर क्राप अदर इन्टरवेनशन योजना के अंतर्गत डीजल/विद्युत पंप पर समस्त वर्ग के कृषकों को कीमत का 50 प्रतिशत अधिकतम या अधिकतम रू. 10,000/- जो भी कम हो अनुदान देय है।

**मृदा स्वास्थ्य पत्रक ( मिट्टी परीक्षण कार्यक्रम ) :** भारत सरकार की स्वाइल हैल्थ कार्ड योजनांतर्गत प्रदेश के कृषि जोतधारी कृषकों के खेतों से मिट्टी नमूना एकत्रित कर मिट्टी परीक्षण प्रयोगशाला में विश्लेषण उपरांत निःशुल्क स्वाइल हैल्थ कार्ड उपलब्ध कराया जा रहा है। योजना का मुख्य उद्देश्य वैज्ञानिक पद्धति से मृदा नमूना एकत्रित कर प्रयोगशाला में विश्लेषण उपरांत मृदा में पोषक तत्वों के स्तर के आधार पर फसल अनुसार पोषक तत्व/उर्वरकों की अनुशंसा के साथ कृषकों को निःशुल्क स्वाइल हैल्थ कार्ड उपलब्ध कराया जाना है।

वित्तीय वर्ष 2019-20 में पायलेट आधार पर मॉडल विलेज कार्यक्रम लागू किया गया है, जिसमें प्रति विकासखण्ड एक ग्राम चयनित किया जाकर काश्त योग्य प्रत्येक खसरे से मिट्टी नमूना एकत्रीकरण कर विश्लेषण, स्वाइल हैल्थ कार्ड वितरण, सूक्ष्म पोषक तत्व प्रदर्शन एवं कृषि मेला आदि गतिविधियां आयोजित किया जाना है। वित्तीय वर्ष 2019-20 में प्रदेश में मॉडल विलेज कार्यक्रम के अंतर्गत विकासखण्डवार एक मॉडल ग्राम चयनित किया गया है, इस प्रकार 313 मॉडल विलेज में कार्यक्रम लागू किया गया है।

प्रदेश में वर्तमान में 50 विभागीय प्रयोगशालाएं एवं कृषि विश्वविद्यालय/कृषि विज्ञान केन्द्रों की 28 मिट्टी परीक्षण प्रयोगशालाएं संचालित है, जिनके माध्यम से कृषकों के खेतों से लिए गये मृदा नमूनों का परीक्षण कराया जाकर स्वाइल हैल्थ कार्ड उपलब्ध कराये जा रहे हैं। कृषकों को विकास खंड स्तर पर मृदा परीक्षण की सुविधा उपलब्ध कराये जाने हेतु म.प्र. शासन द्वारा 265 नवीन मिट्टी परीक्षण प्रयोगशालाओं की स्थापना की जा रही है। इनमें से 247 प्रयोगशालाओं में मृदा विश्लेषण कार्य प्रारंभ भी कर दिया गया है।

**स्वाइल हैल्थ कार्ड योजना :** म.प्र. सरकार ने वचन पत्र के बिन्दु क्र.1.25 के अंतर्गत प्रदेश के कृषकों को विभागीय मिट्टी परीक्षण प्रयोगशालाओं में निःशुल्क मिट्टी परीक्षण की सुविधा उपलब्ध कराये जाने की व्यवस्था लागू की है। यह सुविधा दिनांक 15.01.2019 से उपलब्ध कराई गई है।

**परम्परागत कृषि विकास योजना ( पी.के.व्ही.वाय. ) :** परम्परागत कृषि विकास योजना ( पीकेव्हीवाय ) वर्ष 2015-16 से प्रदेश में लागू की गई है। योजना का मुख्य उद्देश्य कलस्टर एप्रोच, पी.जी.एस. सर्टिफिकेशन के माध्यम से जैविक खेती का प्रोत्साहित करना, पर्यावरण संरक्षित कृषि को बढ़ावा देना, पैदावार में वृद्धि हेतु रासायनिक उर्वरकों एवं कीटनाशकों पर निर्भरता कम करना है। योजनांतर्गत कृषक/एल.आर.पी. प्रशिक्षण, किसानों का ऑनलाईन रजिस्ट्रेशन, एक्सपोजर विजिट, मृदा नमूना संग्रहण/परीक्षण, किसानों के लिये फ़ील्ड का निरीक्षण, नमूना का रेसीड्यूल विश्लेषण, प्रमाणीकरण चार्ज, भूमि का जैविक परिवर्तन, बायोलॉजीकल फसल रोपण, तरल जैव पैस्टिसाइड हेतु सहायता, नीम केक/नीम तेल का उपयोग, कृषि यंत्रों का उपयोग, पैकिंग मटेरियल आदि पर सहायता, जैविक उत्पाद का ट्रांसपोर्टेशन एवं आर्गेनिक फेयर का आयोजन किया जाता है।

**एन.एम.एस.ए. ( आर.ए.डी. ) योजना का उद्देश्य :** इन्टीग्रेटेड फ़ार्मिंग सिस्टम को अपनाते हुये किसानों की आय में वृद्धि करना। सूखा, बाढ़ एवं प्रतिकूल मौसम से होने वाले नुकसान को कम करना। प्राकृतिक संसाधनो/एसेट्स के आधार पर स्थान विशेष के ध्यान में रखते हुये धान्य/उद्यानिकी/पशुपालन/मत्स्य पालन को बढ़ावा देना।

**योजना का महत्व :-** भारत सरकार कृषि एवं सहकारिता विभाग द्वारा नेशनल मिशन फॉर सस्टेनेबिल एग्रीकल्चर (एन.एम.एस.ए.) वर्ष 2014-15 से क्रियान्वित की जा रही है, जिसमें प्राकृतिक संसाधनों में भूमि एवं जल को संरक्षित कर उसका समुचित उपयोग करना एवं वर्षा आश्रित क्षेत्रों में अधिक उत्पादन लेना, न्यूट्रीएन्ट मेनेजमेंट, लाइवली हुड, इंटीग्रेटेड फ़ॉर्मिंग, स्वाइल-हेल्थ मेनेजमेंट आदि का समावेश किया गया है।

भारत सरकार के कृषि एवं सहकारिता मंत्रालय द्वारा संचालित मिशन के माध्यम से बारहवीं पंचवर्षीय योजना में कार्य किया जाना प्रस्तावित है। मिशन अन्तर्गत कृषि विभाग के साथ-साथ उद्यानिकी, पशुपालन एवं मत्स्य विभाग की योजनाओं/कार्यक्रमों को कलस्टर एप्रोच के माध्यम से क्रियान्वित कर प्रति हेक्टेयर उत्पादन/उत्पादकता में वृद्धि करने के

साथ-साथ सामाजिक एवं आर्थिक स्तर में सुधार करने का प्रावधान है।

**योजना का कार्यक्षेत्र :-** संपूर्ण मध्यप्रदेश। योजनान्तर्गत किसानों के लिए प्रावधान-एक परिवार को अधिकतम 2 हेक्टेयर/वित्तीय रू. 1.00 लाख तक के लिये सहायता दी जा सकेगी। योजना में इन्टीग्रेटेड फार्मिंग सिस्टम अपनाने पर राशि रू. 10000/- से 40000/- तक अनुदान प्रदाय किए जाने का प्रावधान है।

**नेशनल मिशन फार सस्टेनेबल एग्रीकल्चर ( एस.एम.ए.एफ. ) योजना का उद्देश्य :-** इन्टीग्रेटेड फार्मिंग सिस्टम को अपनाते हुये किसानों की आय में वृद्धि करना। सूखा, बाढ़ एवं प्रतिकूल मौसम से होने वाले नुकसान को कम करना। प्राकृतिक संसाधनो/एसेट्स के आधार पर स्थान विशेष के ध्यान में रखते हुये वानिकी पौधों का रोपण को बढ़ावा देना। गुणवत्तायुक्त रोपण सामग्री की उपलब्धता सुनिश्चित करना। ग्रामीण परिवारों विशेषकर लघु एवं सीमांत किसानों तथा भूमिहीन मजदूरों को आजीविका एवं आय का सृजन के अवसर प्रदान करना।

**योजना का महत्व :** सब मिशन ऑन एग्रोफरेस्ट्री के माध्यम से कृषि फसलों के साथ-साथ वृक्षों के द्वारा कृषि उत्पादन में वृद्धि, समन्वित/मिश्रित खेती को उचित बढ़ावा देने के लक्ष्य की प्राप्ति करना। योजना का कार्य क्षेत्र संपूर्ण मध्यप्रदेश।

**योजनान्तर्गत किसानों के लिए अनुदान एवं सुविधाएं:-** योजनान्तर्गत नर्सरी स्थापना हेतु राशि रू. 10 से 40 लाख एवं पौध रोपण हेतु बाउन्ड्री प्लांटेशन पर राशि रू. 35 पर पौधा, लोडेन्सिटी प्लांटेशन पर 100 से 500 पौध रोपण पर राशि रू. 14000 प्रति हेक्टेयर तक एवं हाई डेन्सिटी प्लांटेशन पर 500 से 1500 प्लांटेशन पर राशि रू. 5000 से 22500 प्रति हेक्टेयर तक अनुदान दिए जाने का प्रावधान है।

### राष्ट्रीय खाद्य सुरक्षा मिशन ऑयल सीड एवं ऑयल पॉम

**( एनएफएसएम तिलहन ):-** भारत सरकार कृषि एवं कृषि विकास मंत्रालय द्वारा राष्ट्रीय खाद्य सुरक्षा मिशन ऑयल सीड एवं ऑयल पॉम ( एनएफएसएम तिलहन) वर्ष 2018-19 से भारत सरकार का 60 प्रतिशत एवं राज्य का 40 प्रतिशत हिस्सेदारी से प्रदेश के समस्त 51 जिलों में क्रियान्वित की जा रही है। मिशन का मुख्य उद्देश्य तिलहनी फसलों के उत्पादन एवं उत्पादकता में वृद्धि करना है। प्रदेश में तिलहन के अंतर्गत आने वाली फसलों के क्षेत्र को बढ़ावा देना तथा उत्पादन एवं उत्पादकता में वृद्धि, करना, योजना का मुख्य उद्देश्य है। तिलहन की प्रदेश की मांग को द्विगुणित रखते हुये इसमें आत्म निर्भर बनाना तथा लघु एवं सीमान्त अ.जा./अ.ज.जा./महिला कृषकों को इन फसलों के माध्यम से कम लागत में अधिक लाभ प्राप्त कराना है। इस योजना के प्रमुख घटक निम्नानुसार लाभ पात्र हितग्राहियों को प्रदान किया जाता है:-

क्र	कम्पोनेंट/घटक	ईकाई	अनुदान प्रावधान / पात्र हितग्राही
1	प्रजनक बीज खरीदी	क्रिं.	प्रजनक बीज भारत सरकार कृषि मंत्रालय के बीज डिवीजन के द्वारा निर्धारित मूल्य का 100 प्रतिशत राशि प्रावधान है ।
2	आधार बीज उत्पादन	क्रिं.	50 प्रतिशत या अधिकतम राशि रू0 2500/- प्रति क्रिं0 10 वर्ष तक की प्रजाति हेतु अनुदान का प्रावधान है ।
3	प्रमाणित बीज उत्पादन	क्रिं.	50 प्रतिशत या अधिकतम राशि रू0 2500/- प्रति क्रिं0 10 वर्ष तक की प्रजाति हेतु अनुदान का प्रावधान है ।
4	प्रमाणित बीज वितरण	क्रिं.	50 प्रतिशत या निर्धारित मूल्य राशि रू. 4000/- प्रति क्रिंटल तिलहन हेतु जो कि 15 वर्षों के अन्दर की प्रजातियों के लिये।
5	हाईब्रिड बीज वितरण	क्रिं.	50 प्रतिशत या निर्धारित मूल्य राशि रू. 8000/- प्रति क्रिंटल तिलहन हेतु जो कि 15 वर्षों के अन्दर की प्रजातियों के लिये।
7	ब्लॉक प्रदर्शन	हैक्टे.	कृषक को प्रदर्शन हेतु एक हैक्टेयर की सीमा निर्धारित है । जिसमें आदान सामग्री का 50 प्रतिशत या अधिकतम राशि रूपये निम्नानुसार फसलों के लिए देय है।



			फसल	अनुदान राशि रूपये
			मूंगफली	10000/-
			सोयाबीन	6000/-
			राई/सरसों	3000/-
			तिल/रामतिल	3000/-
			अलसी	3000/-
8	एकीकृत कीट प्रबंधन	संख्या	राशि रू0 26700/- प्रति फर्म फ़ैल्ड स्कुल प्रति प्रदर्शन प्रशिक्षण सामग्री, आईपीएम (आईपीएम) सामग्री, साहित्य और अन्य आकस्मिक आदि व्यय के लिये	
9	कृषक प्रशिक्षण	संख्या	राशि रू0 24000/- प्रति प्रशिक्षण, 30 प्रशिक्षणार्थी, 2 दिवस हेतु 400 रूपये प्रति व्यक्ति प्रतिदिन के लिये	
10	अधिकारी प्रशिक्षण	संख्या	राशि रू0 36000/- प्रति प्रशिक्षण, 20 अधिकारी 2 दिवसीय राशि रूपये 900 प्रति व्यक्ति प्रतिदिन	
11	जिप्सम/पायरआईड/	हैक्टे.	मूल्य का 50 प्रतिशत सामग्री एवं वाहन भाडा अधिकतम राशि रू0 750 का वितरण प्रति हेक्टेयर जो कम हो,	
12	पौध संरक्षण रसायन	हैक्टे.	मूल्य का 50 प्रतिशत अधिकतम राशि रू. 500 प्रति हेक्टेयर पौध संरक्षण रसायन आवश्यकता के आधार पर कीट नाशक फ़मूंद नाशक नीदानाशक बायोपेस्टीसाईड्स, बायो एजेन्ट्स, सूक्ष्म तत्व एवं बायो फ़र्टीलाइजर्स आदि.	
13	राईजोवीयम कल्चर/ वितरण	हैक्टे.	मूल्य का 50 प्रतिशत अधिकतम सीमा राशि रू. 300/- प्रति हेक्टेयर चूर्ण, कर्ण एवं पी.एस.वी./जेड.एस.वी. तरल रूप में दिया जाना है ।	
14	न्यूक्लीयर पॉली हाईड्रोसिस वायरस (एन.पी.वी.)	हैक्टे.	मूल्य का 50 प्रतिशत राशि रू0 500/- प्रति हेक्टेयर	
15	पौध संरक्षण यंत्र हस्त चलित	संख्या	नेपसेक/फुट आपरेटेड स्प्रेयर मूल्य का / 40 प्रतिशत एवं अधिकतम सीमा राशि रू 600/- प्रति यंत्र (अतिरिक्त 10 प्रतिशत सहायता अनुसूचित जाति, अनुसूचित जनजाति, लघुसीमांत कृषको/महिला के लिये सीमा राशि रू 800/- प्रति यंत्र)	
16	पावर स्प्रेयर	संख्या	नेपसेक पावर स्प्रेयर क्षमता 16 लीटर से उपर मूल्य का 40 प्रतिशत अधिकतम सीमा राशि रू0 8000 प्रति यंत्र (अतिरिक्त 10 प्रतिशत सहायता अनुसूचित जाति/अन.जनजाति/ लघु/सीमान्त कृषकों/ महिला ग्रुप 5 सदस्य के लिये अधिकतम सीमा राशि रू 10.000/- प्रति यंत्र)	
17	उन्नत कृषि यंत्र की पूर्ति हस्त चलित	संख्या	हस्तचलित/बैल चलित मूल्य का 40 प्रतिशत अधिकतम राशि रू. 8000/- प्रति यंत्र (अतिरिक्त 10 प्रतिशत सहायता अनुसूचित जाति/ अन.जनजाति /लघु / सीमान्त कृषकों/ महिला के लिये अधिकतम सीमा राशि रू 10.000/- प्रति यंत्र)	
18	ट्रेक्टर चलित/यंत्र	संख्या	ट्रेक्टर चलित रोटावेटर/सीड ड्रिल/ जीरो टील सीड ड्रिल/मल्टीक्रॉप प्लान्टर/ जीरो टील मल्टीक्रॉप प्लान्टर/ रीजफरो प्लान्टर/ रेजवेज प्लान्टर/ पावर वीडर/ ग्राउण्डनट डीगर एवं मल्टीक्राप थ्रेशर मूल्य का 40 प्रतिशत अधिकतम राशि	

19	स्प्रिंकलर सेट का वितरण	संख्या	रू. 50000/- प्रति यंत्र (अतिरिक्त 10 प्रतिशत सहायता अनुसूचित जाति/अन.जनजाति/ लघु/ सीमान्त कृषको/महिला के लिये अधिकतम सीमा राशि रू 63000/- प्रति यंत्र)
20	पाईप लाईन	संख्या	21901/- यूनिट कास्ट अनुसार लघु सीमांत कृषकों को 55 प्रतिशत एवं अन्य कृषकों को 45 प्रतिशत अनुदान का प्रावधान है। मूल्य का 50 प्रतिशत या राशि रू0 15000/- जो भी कम हो एचडीपी रू0 50/- पीवीसी रू0 35/- एवं एचडीपीइ लेमिनेटेड रू0 20/- प्रति मीटर अनुदान का प्रावधान है।

**राष्ट्रीय खाद्य सुरक्षा मिशन :** वर्ष 2007-08 से केन्द्रीय प्रायोजित स्कीम राष्ट्रीय खाद्य सुरक्षा मिशन शुरू किया गया है। राष्ट्रीय खाद्य सुरक्षा मिशन के 6 घटक हैं:-

1. राष्ट्रीय खाद्य सुरक्षा मिशन (एन.एफएस.एम.-धान)
2. राष्ट्रीय खाद्य सुरक्षा मिशन (एन.एफएस.एम.-गेहूँ)
3. राष्ट्रीय खाद्य सुरक्षा मिशन (एन.एफएस.एम.-दलहन एवं TRFA)
4. राष्ट्रीय खाद्य सुरक्षा मिशन (एन.एफएस.एम.-मोटा अनाज- मक्का, एवं जौ)
5. राष्ट्रीय खाद्य सुरक्षा मिशन (एन.एफएस.एम.-न्यूट्रीसिरियल- बाजरा, ज्वार एवं लघु अनाज)
6. राष्ट्रीय खाद्य सुरक्षा मिशन (एन.एफएस.एम.-नगदी फसलें - गन्ना एवं Pulse with Sugarcane inter-cropping)

मिशन के मुख्य उद्देश्य राज्य के अभिज्ञात जिलों में क्षेत्र विस्तार और सतत् रीति से उत्पादकता वर्धन के माध्यम से धान, गेहूँ दलहनों, मोटा अनाज, न्यूट्रीसिरियल और गन्ना के उत्पादन में बढ़ोत्तरी करना, मृदा उर्वरता और उत्पादकता का संरक्षण करना, रोजगार अवसरों का सृजन, प्रक्षेत्र पर आर्थिक लाभ बढ़ाना ताकि किसानों में आत्म विश्वास पैदा हो सके। राष्ट्रीय खाद्य सुरक्षा मिशन के नाम से भारत सरकार का 60 प्रतिशत एवं राज्य सरकार का 40 प्रतिशत अंश से योजना का क्रियान्वयन राज्य के 51 जिलों में किया जा रहा है। इस योजना का मुख्य उद्देश्य प्रदेश में दलहन 51 जिलों, धान 08 जिलों, गेहूँ 16 जिलों, मोटा अनाज (मक्का,जौ) 22 जिलों, न्यूट्रीसिरियल (ज्वार, बाजरा, कोदो-कुटकी) 24 जिलों व्यवसायिक फसलें (गन्ना 13 जिलों दलहन के साथ गन्ना फसल 06 जिलों एवं TRFA। 17 जिलों) फसलों का क्षेत्र, उत्पादन एवं उत्पादकता बढ़ाना है। योजना के अंतर्गत सभी वर्गों के कृषकों को लाभान्वित किया जाता है, जिसमें अनुसूचित जाति, अनुसूचित जनजाति, व महिला लाभार्थियों की हिस्सेदारी रखी गई है। इसमे योजना का लगभग 15 प्रतिशत अनुसूचित जनजाति, तथा 20 प्रतिशत अनुसूचित जाति हेतु हिस्सेदारी रखी गई है। साथ ही महिलाओं की भागीदारी सुनिश्चित करने के लिये 30 प्रतिशत लक्ष्य रखा गया है।

#### राष्ट्रीय खाद्य सुरक्षा मिशन के अंतर्गत किसानों के लिये उपलब्ध सुविधाएं

घटक	योजना फसल	इकाई	अनुदान प्रावधान	लाभान्वित हितग्राही
फसल प्रदर्शन	दलहन, धान, गेहूँ, TRFA	हे	15000 एवं 9000 प्रति हे.	समस्त वर्ग के कृषक
	मोटा अनाज	हे	6000 प्रति हे.	समस्त वर्ग के कृषक
	गन्ना	हे	9000 प्रति हे.	समस्त वर्ग के कृषक
	दलहन के साथ गन्ना फसल	हे	8000, 9000 एवं 10000 प्रति हे.	समस्त वर्ग के कृषक
बीज वितरण	दलहन, TRFA। (प्रमाणित बीज)	क्रिं	10 वर्ष से कम 5000 प्रति क्रिं 10 अनुदान वर्ष से अधिक 2500 प्रति क्रिं	समस्त वर्ग के कृषक

घटक	योजना फसल	इकाई	अनुदान प्रावधान	लाभांविित हितग्राही
बीज उत्पादन अनुदान	धान (संकरबीज/अधिक उत्पादन वाली किस्में)	क्रिं	10000 प्रति क्रिं /10 वर्ष से कम 2000 प्रति क्रिं 10 वर्ष से अधिक 1000 प्रति क्रिं	समस्त वर्ग के कृषक
	गेहूँ (प्रमाणित बीज)	क्रिं	10 वर्ष से कम 2000 प्रति क्रिं 10 वर्ष से अधिक 1000 प्रति क्रिं	समस्त वर्ग के कृषक
	मोटा अनाज (संकरबीज किस्में/अधिक उत्पादन वाली किस्में)	क्रिं	10000 प्रति क्रिं /10 वर्ष से कम 3000 प्रति क्रिं 10 वर्ष से अधिक 1500 प्रति क्रिं	समस्त वर्ग के कृषक
	न्यूट्रीसीरियल (संकरबीज किस्म/ अधिक उत्पादन वाली किस्में)	क्रिं	10000 प्रति क्रिं /10 वर्ष से कम 3000 प्रति क्रिं 10 वर्ष से अधिक 1500 प्रति क्रिं	समस्त वर्ग के कृषक
	दलहन (प्रमाणित बीज)	क्रिं	10 वर्ष से कम 5000 प्रति क्रिं	समस्त वर्ग के कृषक
<b>सिंचाई यंत्र</b>				
स्प्रिंकलर	दलहन, गेहूँ, न्यूट्रीसीरियल	संख्या	19542 से 21901 प्रति हे.	समस्त वर्ग के कृषक
पाईप लाईन	दलहन, गेहूँ, धान	संख्या	15000 प्रति हे.	समस्त वर्ग के कृषक
पंप सेट	दलहन, गेहूँ, धान	संख्या	10000 प्रति हे.	समस्त वर्ग के कृषक
रेन गन	दलहन, गेहूँ	संख्या	26681 से 34513 प्रति हे.	समस्त वर्ग के कृषक
<b>कृषि यंत्र</b>				
मेनुअल स्प्रेयर	दलहन, गेहूँ, धान, न्यूट्रीसीरियल, TRFA	संख्या	750/600 रु अथवा 50 प्रतिशत जो भी कम हो	अजा/अजजा कृषक हेतु 50 प्रतिशत अनुदान, अन्य कृषकों हेतु 40 प्रतिशत अनुदान देय होगा
रोटावेटर	दलहन	संख्या	44800/35800 रु अथवा 50 प्रतिशत जो भी कम हो	
जीरो टिल सीड कम फर्टीलाइजर ड्रिल	दलहन	संख्या	24100/19300 रु अथवा 50 प्रतिशत जो भी कम हो	
मल्टीक्रप थेसर	दलहन, धान	संख्या	100000/80000 रु अथवा 50 प्रतिशत जो भी कम हो	
सीड ड्रिल	दलहन, गेहूँ	संख्या	20000/16000 रु अथवा 50 प्रतिशत जो भी कम हो	
<b>प्रशिक्षण</b>				
	दलहन, गेहूँ, धान गन्ना		14000 रु (3500 प्रति सेशन) 40000 रु	समस्त वर्ग के कृषक समस्त वर्ग के कृषक

**हरित कृषि परियोजना :-** वैश्विक पर्यावरण हितों और समस्यानग्रस्त जैव विविधता एवं वन परिदृश्यों के संरक्षण के लिए भारतीय कृषि में परिवर्तन हेतु हरित कृषि परियोजना का क्रियान्वयन किया जाना है। परियोजनांतर्गत प्रदेश के नेशनल चंबल वाईल्ड लाईफ सेचुरी का क्षेत्र सम्मिलित कर चंबल नदी के जलग्रहण क्षेत्र में क्रियान्वित किया जावेगा ताकि चंबल अभ्यरण पर जैविक दबाव कम किया जा सके।

**उद्देश्य :** परियोजना का समग्र उद्देश्य राष्ट्रीय एवं वैश्विक हितों की उपलब्धि का अनुसमर्थन करना और महत्वपूर्ण जैव विविधता और वन लैण्डउ स्केप का संरक्षण करने के भारत के कृषि क्षेत्र में परिवर्तनकारी बदलाव को उत्प्रेरित करना है।

**परिस्थितिकीय सेवाएं :** स्थानीय राष्ट्रीय और वैश्विक महत्व के पर्यावरणीय मूल्यों के संरक्षण सहित प्रदान की जा सकें।

हरित कृषि वैश्विक पर्यावरणीय हितों के लिए भारतीय कृषि में परिवर्तन और संकटग्रस्त जैव विविधता और वन लैंड स्केप परियोजना का संरक्षण राज्य जिला और स्थानीय स्तर पर कार्यकलापों का सहयोग करेगी।

**कार्यक्षेत्र :** मध्यप्रदेश में परियोजना का लक्षित लैण्डथ स्केप (97982 हेक्टेयर) में श्योरपुर और मुरैना जिले के हिस्से सम्मिलित होंगे। परियोजना का संबद्ध संरक्षित क्षेत्र राष्ट्रीय चंबल अभ्यारण है।

**योजना के घटक : परियोजना के प्रमुख घटक निम्नानुसार है:-**

1. प्रशिक्षण (5023)
2. परामर्शदाता (5570)
3. संविदाएं (5650)
4. यात्राएं (5900)
5. व्ययी व्यय (6000)
6. अव्ययी व्यय (6100). 7. आकस्मिक व्यय (6300)

**वित्त पोषण :** संयुक्त राष्ट्र के कृषि एवं खाद्य आर्गेनाइजेशन सहायित परियोजना है, जिसमें शत-प्रतिशत राशि द्वारा भारत सरकार के माध्यम से प्रदाय की जावेगी। प्रदेश को लगभग राशि 43,87 करोड़ की परियोजना स्वीकृत है।

**परियोजना काल :** परियोजना 7 वर्ष के लिए होगी।

**लक्षित लाभार्थी :** प्रदेश के श्योरपुर एवं मुरैना जिले के क्रमशः 30 एवं 66 ग्रामों की कुल जनसंख्या 1,02,141 लाभांविता होगी।

**परियोजना अंतर्गत प्रस्तावित कार्यक्रम :** हरित कृषि परियोजना के क्रियान्वयन हेतु नोडल विभाग किसान कल्याण तथा कृषि विकास विभाग होगा जो प्रदेश में संचालित विभिन्न विभागों के केन्द्रन प्रवर्तित मिशनों के विभिन्नक घटकों के क्रियान्वयन की प्राथमिकता निर्धारित कर परियोजना क्षेत्र के कृषकों को लाभ पहुंचाया जावेगा।

**प्रधानमंत्री फसल बीमा योजना**

**सम्मिलित फसलें**

**खरीफ:-**

- पटवारी हल्का स्तर- धान सिंचित, धान असिंचित, सोयाबीन, अरहर, बाजरा, मक्का
- तहसील स्तर- मूंगफली, ज्वार, कोदो कुटकी, तिल, कपास
- जिला स्तर- उड़द एवं मूंग

**रबी:-**

- पटवारी हल्का स्तर - गेहूं सिंचित, गेहूं असिंचित, चना, राई सरसों
- तहसील स्तर- अलसी
- जिला स्तर- मसूर

धान एवं गेहूं के लिये सिंचित एवं असिंचित बीमित क्षेत्र घोषित किये जावेंगे जिसमें फसल कटाई प्रयोग भी पृथक-पृथक होंगे।

**योजना में सम्मिलित जोखिम:-** ■ बाधित बुआई/रोपण जोखिम ■ खड़ी फसल (बुआई से लेकर कटाई तक)

■ फसल कटाई उपरांत होने वाले नुकसान ■ कटाई के उपरांत फसल क्षति ■ स्थानीय आपदाएँ

**पात्रता:-**

■ ऋणी किसानों के लिये फसल बीमा योजना आवश्यक होगी।

■ अऋणी किसानों के लिये फसल बीमा योजना वैकल्पिक होगी।

### प्रधानमंत्री फसल बीमा योजना में देय प्रीमियम राशि

क्र	मौसम	फसलें	प्रधानमंत्री फसल बीमा योजना में किसान अंश
1	खरीफ	अनाज, तिलहन एवं दलहन फसलें	बीमित राशि का 2 प्रतिशत या वास्तविक दर जो भी कम हो।
2	रबी	अनाज, तिलहन एवं दलहन फसलें	बीमित राशि का 1.5 प्रतिशत या वास्तविक दर जो भी कम हो।
3	खरीफ एवं रबी	वार्षिक नगदी (कपास)/	बीमित राशि का 5 प्रतिशत या वास्तविक दर जो भी वार्षिक बागवानी फसलें कम हो।

### गतिविधियां

क्र.	गतिविधि	खरीफ	रबी
1	ऋण लेने की अवधि एवं अऋणी किसानों से प्रस्ताव प्राप्त होने की अंतिम तिथि	1 अप्रैल से 31 जुलाई	15 सितंबर से 31 दिसंबर
2	किसानों के खातों से प्रीमियम काटने की अंतिम तिथि	1 अप्रैल से 31 जुलाई	15 सितंबर से 31 दिसंबर

क्र.	नियत बीमा कंपनी	संभाग	टोल फ्री नंबर
1	न्यू इण्डिया इन्श्योरेन्स कम्पनी लिमिटेड	उज्जैन	18002091415
2	रिलाईन्स जनरल इन्श्योरेन्स कम्पनी लिमिटेड	उज्जैन	180030024088
3	बजाज एलियांज जनरल इन्श्योरेन्स कम्पनी लिमिटेड	उज्जैन	18002095959
4	एग्रीकल्चर इन्श्योरेन्स कम्पनी ऑफ इण्डिया लिमिटेड	भोपाल	1800116515
5	इफको टोक्यो जनरल इन्श्योरेन्स कम्पनी लिमिटेड	भोपाल	18001035499
6	एग्रीकल्चर इन्श्योरेन्स कम्पनी ऑफ इण्डिया लिमिटेड	भोपाल	1800116515
7	इफको टोक्यो जनरल इन्श्योरेन्स कम्पनी लिमिटेड	इन्दौर	18001035499
8	एग्रीकल्चर इन्श्योरेन्स कम्पनी ऑफ इण्डिया लिमिटेड	ग्वालियर चंबल	1800116515
9	ओरियन्टल इन्श्योरेन्स कम्पनी लिमिटेड	जबलपुर	1800118485
10	इफको टोक्यो जनरल इन्श्योरेन्स कम्पनी लिमिटेड	शहडोल, होशंगाबाद	18001035499
11	एग्रीकल्चर इन्श्योरेन्स कम्पनी ऑफ इण्डिया लिमिटेड	रीवा, सागर	1800116515

**राज्य पोषित नलकूप खनन योजना:-** यह योजना प्रदेश के 48 जिलों में (क्रांतिक, अर्द्धक्रांतिक एवं अतिदोहित क्षेत्रों को छोड़कर) लागू है। योजना का उद्देश्य प्रदेश के अनुसूचित जाति/जन जाति के कृषकों को सफल-असफल नलकूप खनन पर लागत का 75 प्रतिशत या अधिकतम रू. 25000/- जो भी कम हो अनुदान देय है। सफल नलकूप खनन पर पंप स्थापना हेतु लागत का 75 प्रतिशत या अधिकतम रू. 15000/- जो भी कम हो अनुदान देय है।

**बायोगैस :** नवीन राष्ट्रीय बायोगैस योजना भारत सरकार द्वारा संचालित है जो कि मध्यप्रदेश कृषि उद्योग विकास निगम तथा खादी एवं ग्रामोद्योग आयोग के माध्यम से संचालित की जाती है। इनके द्वारा पूर्णतः प्रमाण-पत्र जारी करने के पश्चात् राज्य बायोगैस टॉपअप योजना अंतर्गत प्रत्येक कृषक को राशि रूपये 2500/- प्रति संयंत्र की दर से आर्थिक सहायता प्रदान की जाती है। वर्ष 2020-21 के लिए 4750 बायोगैस संयंत्र के लक्ष्य निर्धारित किये गये हैं।

**मृदा स्वास्थ्य प्रबंधन योजना :** मृदा स्वास्थ्य प्रबंधन योजना (एस.एच.एम.) पौधों के पोषक तत्वों से संबंधित जैविक और अजैव स्रोतों के संयुक्त उपयोग के माध्यम से मृदा परीक्षण प्रयोगशालाओं की स्थापना/ सुदृढीकरण, प्रशिक्षण और उर्वरकों के संतुलित उपयोग के प्रदर्शनों के जरिए मृदा परीक्षण पर आधारित संतुलित एकीकृत पोषक तत्व प्रबंधन को बढ़ावा देने के लिए लागू की जा रही है। पिछले 2 वर्षों के दौरान, 180 (वर्ष 2014-2015 में 79 और वर्ष 2015-2016 में 101) मृदा परीक्षण प्रयोगशालाएं मंजूर की गयीं।

**नीम कोटेड यूरिया :** मोदी सरकार ने नीम कोटेड यूरिया के उत्पादन को 100 प्रतिशत अनिवार्य बना दिया है। सभी आयातित यूरिया पर भी नीम का कोट लगाया जाना आवश्यक है। नीम कोटेड यूरिया का उपयोग करने से, सादे यूरिया की तुलना में 10-15 प्रतिशत बचत होने का अनुमान है।

## इस साल का वर्षा विचार एवं मौसम भविष्यवाणी

**जनवरी-** तारीख 2 से 7, 12 से 15 और 24 से 27 तक कहीं-कहीं वर्षा, खंडवृष्टि, शीतलहर, कोहरा आदि से वाहन दुर्घनायें होंगी। तुषारपात से हानि होगी।

**फरवरी-** तारीख 2 से 4, 15 से 17, 27 से 28 तक पूर्वी छोर यूपी और अन्य प्रांतों में बादल चाल, छुटपुट वर्षा, उत्तर भारत में आंधी का जोर रहेगा।

**मार्च-** तारीख 5 से 10, 20 से 25 आकस्मिक शीतवृद्धि के बाद तापमान में वृद्धि होगी। माह के उत्तरार्द्ध में गर्मी का अनुभव होगा।

**अप्रैल-** तारीख 8 से 10, 22 से 25 महाराष्ट्र, राजस्थान, उत्तर प्रदेश, आसाम, बंगाल के कुछ भागों में आंधी के साथ बूदाबांदी और उमस का जोर रहेगा।

**मई-** कहीं लू-लपट अग्निकांड से हानि होगी। तारीख 1 से 5, 27 से 29 के लगभग मुंबई, आसाम, बिहार, दक्षिण भारत आदि के कुछ भागों में बूदाबांदी और कहीं अतिवृष्टि का योग बनेगा।

**जून-** उत्तर भारत में तेज गर्मी का प्रभाव रहेगा। तारीख 7 से 12 और 25 से 30 के मध्य देश के अनेक भागों में वायुवेग के साथ वर्षा होगी। समुद्र के तटीय भागों में अच्छी वर्षा के संकेत हैं।

**जुलाई-** तारीख 1 से 5, 9 से 12, 20 से 25 और 29 से

30 से मध्य कहीं कहीं बिजली और गरज चमक के साथ अच्छी वर्षा के योग हैं और मध्य पूर्व में कहीं सूखे की भी स्थिति दिखेगी।

**अगस्त-** तारीख 1 से 5, 8 से 12, 15 से 20 और 26 से 30 के मध्य कहीं सामान्य वर्षा, कहीं अतिवृष्टि भी होगी। कहीं खण्डवृष्टि का भी योग है।

**सितम्बर-** तारीख 2 से 6, 10 से 15 और 24 से 29 के मध्य अतिवृष्टि, कहीं खण्डवृष्टि, कहीं बाढ़ आदि का योग है। नेपाल, कश्मीर, उत्तराखण्ड में कहीं-कहीं बादल चाल खण्डवृष्टि होगी।

**अक्टूबर-** तारीख 2 से 5, 10 से 13, 16 से 21 और 29 से 30 के मध्य उत्तर भारत सहित देश के अनेक भागों में बादल चाल, छुटपुट वर्षा और कहीं सूखा का योग है। मासांत में छिटपुट शीत का भी अहसास होगा।

**नवम्बर-** तारीख 1 से 3, 11 से 14, 28 से 29 के मध्य कहीं बादल चाल, वर्षा शीतवृद्धि का योग है। कश्मीर, उत्तराखंड, हिमाचल में बर्फबारी होगी।

**दिसम्बर-** तारीख 2 से 3, 10 से 14 और 27 से 29 के मध्य कहीं बादल चाल, तुषारपात, ओलावृष्टि आदि से फसलों को हानि होगी। कीट प्रकोप बढ़ेगा। उत्तर भारत में ओले से यातायात प्रभावित होगा।

## कृषि अभियांत्रिकी संचालनालय की विभागीय संरचना

कृषि अभियांत्रिकी संचालनालय एवं मैदानी कार्यालयों की संरचना निम्नानुसार है:- कृषि अभियांत्रिकी संचालनालय में प्रदेश स्तर पर संचालक कृषि अभियांत्रिकी शीर्षस्थ अधिकारी हैं। मुख्यालय स्तर पर 4 संयुक्त संचालक कृषि अभियांत्रिकी, 7 कृषि यंत्री एवं 8 सहायक कृषि यंत्री के पद स्वीकृत हैं। इसके अलावा 8 संभागों- भोपाल, इन्दौर, उज्जैन, नर्मदापुरम, ग्वालियर, जबलपुर एवं सतना में कृषि यंत्री एवं सागर में कार्यपालन यंत्री का कार्यालय भी है। इसी प्रकार प्रदेश के सभी जिलों में सहायक कृषि यंत्री के कार्यालय स्थापित हैं।

**सामान्य जानकारी :** इस संचालनालय के अधीन व्हील टाईप टैक्टर्स, पावर टिलर, रिवर्सिबल प्लाऊ, लेजर लैंड लेवलर, रोटावेटर, जीरो टिलेज सीड-कम-फर्टिलाइजर ड्रिल, रेज्ड बेड प्लांटर, राइस ट्रान्सप्लान्टर, कम्बाईन हार्वेस्टर, रीपर कम बाइन्डर आदि अन्य हस्त चलित एवं पशु-चलित कृषि एवं शक्ति चलित/स्वचलित कृषि यंत्र/उपकरण यंत्र हल्की जुताई, बखरनी, बोनी आदि कृषि कार्य हेतु यंत्रदूत ग्राम तथा अन्य कृषि कार्य जैसे प्रदर्शन तथा प्रशिक्षण के लिये उपलब्ध है।

**विभाग के दायित्व :** इस संचालनालय का प्रमुख दायित्व कृषि उत्पादन में वृद्धि हेतु कृषि यंत्रीकरण का विकास है। इस हेतु निम्न गतिविधियाँ संचालित की जा रही हैं:-

- विभिन्न कृषि कार्यों हेतु बैल चलितए हस्त चलित तथा शक्ति चलित उन्नत कृषि यंत्रों का अनुदान पर कृषकों को वितरण।
- उन्नत कृषि यंत्रों के प्रति जागरूकता लाने हेतु विभिन्न कृषि कार्यों के लिये उपयोगी। नवीनतम उन्नत कृषि यंत्रों के कृषकों के खेतों में प्रदर्शन।
- नवीन उन्नत कृषि यंत्रों के रख-रखाव एवं समुचित उपयोग हेतु कृषकों को प्रशिक्षण दिया जाता है।
- प्रदेश की कृषि की विशिष्ट समस्याओं जैसे पड़त भूमि, छिटकवां पद्धति, नरवाई जलाना आदि के निदान में कृषि यंत्रों के उपयोग के प्रति कृषकों को जागरूक करना तथा कार्यक्रम बनाकर संचलित करना।
- कृषकों को उच्च गुणवत्ता तथा लागत की मशीनों को किराये आधार पर उपलब्ध कराने हेतु ग्रामीण युवाओं को बैंक ऋण आधार पर कस्टम हायरिंग केन्द्रों की स्थापना हेतु अनुदान सहायता उपलब्ध कराना।
- ग्रामीण युवाओं के कौशल विकास के माध्यम से उन्हें स्वरोजगार के लिए सक्षम बना कर आत्म निर्भर बनाना।
- ई-कृषि यंत्र अनुदान पोर्टल की ऑनलाइन व्यवस्था के माध्यम से ट्रेक्टर एवं पावर टिलर, सभी प्रकार के शक्ति चलित एवं स्वचलित कृषि यंत्र, कटाई उपरांत के उपकरण कम्बाईन हार्वेस्टर, हस्तचलित/पशुचलित उन्नत कृषि यंत्र आदि पर किसानों को अनुदान का लाभ उपलब्ध कराया जाता है।
- प्रदेश में कलस्टर आधार पर ग्रामों को चयनित किया जाकर उक्त ग्राम में यंत्रीकृत कृषि के माध्यम से उत्पादन एवं उत्पादकता को बढ़ाने के लिये कृषकों को प्रोत्साहित करना तथा प्रदर्शन करना। इन ग्रामों को यंत्रदूत ग्राम के रूप में जाना जाता है। इनमें सामूहिक रूप से यंत्रीकृत कृषि अपनाने से प्राप्त होने वाले लाभों के प्रति कृषकों को जागरूक किया जाता है।

## कृषि अभियांत्रिकीय संचालनालय की योजनाओं का विवरण

1. **सब मिशन ऑन एग्रीकल्चर मेकेनाइजेशन ( एस.एम.ए.एम ) :** केन्द्र परिवर्तित योजना सब मिशन ऑन एग्रीकल्चर मेकेनाइजेशन योजनान्तर्गत विभिन्न कार्यक्रम प्रदेश के किसानों एवं उद्यमियों के लिये क्रियावित है। जिसके अन्तर्गत विशेष यंत्रों/उपकरणों का किसानों के खेतों में जीवंत प्रदर्शन किया जाता है साथ ही प्रशिक्षण के माध्यम से किसानों में यंत्रों की उपयोगिता एवं उनके उपयोग की विधि का व्यावहारिक ज्ञानवर्धन करना मुख्य उद्देश्य है। किसानों

को उन्नत तकनीक के कृषि यंत्र उपलब्ध कराने के लिये भारत सरकार द्वारा जारी दिशानिर्देश के अनुसार अनुदान दिये जाने का भी प्रावधान है। फसल कटाई उपरांत कार्यों के लिये उपयोग में आने वाले कृषि यंत्रों एवं उपकरणों को भी इसमें सम्मिलित किया गया है। योजना के अंतर्गत इच्छुक हितग्राहियों तथा उद्यमियों/संस्थाओं को कस्टम हायरिंग केन्द्र तथा हाई-टेक हब स्थापित कराने हेतु अनुदान का प्रावधान है।

**डी.बी.टी.ई.-** कृषि यंत्र अनुदान पोर्टल द्वारा किसानों को उनके बैंक खातों में सीधे अनुदान की राशि उपलब्ध कराई जाती है। अनुदान ऑनलाइन वेबसाइट [www.dbt.mpdage.org](http://www.dbt.mpdage.org) ई-कृषि यंत्र अनुदान पोर्टल पर सम्मिलित कृषि यंत्र एवं सिंचाई उपकरण:-

1. ट्रेक्टर एवं पावर टिलर, 2. सभी प्रकार के शक्ति चलित एवं स्वचलित कृषि यंत्र, 3. सभी प्रकार के कटाई उपरांत के उपकरण कम्बाईन हार्वेस्टर आदि, 4. सभी प्रकार के हस्तचलित एवं पशुचलित उन्नत कृषि यंत्र, 5. ड्रिप, सिप्रिंक्लर, पाईप लाईन एवं पम्पस

**2 राष्ट्रीय खाद्य सुरक्षा मिशन योजना:-** योजनान्तर्गत प्रदेश में एनएफएसएम- गेहूं, धान, दालें, मोटा अनाज, पोषक अनाज, टी.एफ.आर.ए. और वाणिज्यिक फसलें उपज की कृषि उत्पादन एवं उत्पादकता बढ़ाने की दृष्टि से योजना में कृषि यांत्रिकीकरण को प्रोत्साहित करने के लिये विभिन्न हस्तचलित/पशुचलित उन्नत कृषि यंत्र एवं शक्तिचालित कृषि उपकरणों पर अनुसूचित जनजाति एवं अनुसूचित जाति के किसान के लिये कृषि यंत्रों की कीमत का 50 प्रतिशत तक के अनुदान का प्रावधान है। अन्य सभी वर्ग के किसानों के लिये 40 तक का अनुदान प्रावधान रखा गया है।



**3. राष्ट्रीय कृषि विकास योजना:-** योजना के माध्यम से प्रदेश के सभी वर्ग के कृषकों के लिये उनके फसलों के उत्पादन एवं उत्पादकता बढ़ाने तथा आर्थिक स्थिति को सुदृढ़ करने की दृष्टि से विभिन्न प्रोजेक्ट्स के माध्यम से कृषि अभियांत्रिकी से संबंधित योजनाएं चलाई जाकर लाभान्वित किया जाता है। इसके अंतर्गत विशेष कार्यक्रमों जैसे छोटे किसानों एवं कमजोर वर्ग के कृषकों के खेत की उत्पादकता बढ़ाने तथा वर्षा जल संग्रहण करने की क्षमता में वृद्धि करने की दृष्टि से गहरी जुताईए विशेष कृषि उपकरणए महत्वपूर्ण कृषि यंत्र तथा कृषि उपकरण कृषकों को उनका अनुदान लाभ के साथ-साथ उनको जागरूकता के लिये प्रदर्शन प्रशिक्षण, कार्यशाला, मेले, संगोष्ठियां आदि कार्यक्रम लिये जाते हैं।

**4. कौशल विकास केन्द्र एवं प्रशिक्षण कार्यक्रमों का संचालन:-** योजनान्तर्गत प्रदेश के ग्रामीण युवाओं को कृषि उपकरण अथवा मशीनरी से संबंधित वस्तुविषय अंतर्गत प्रशिक्षित किया जाता है। इस कार्यक्रम का उद्देश्य ग्रामीण क्षेत्रों में ट्रेक्टर एवं कृषि मशीनरी के सुधार हेतु पर्याप्त मेकेनिक उपलब्ध कराना है। साथ ही ग्रामीण युवाओं को ग्राम में ही तथा कृषि क्षेत्र में रोजगार की संभावना उपलब्ध कराना है।

**5. कृषि शक्ति योजना:-** प्रदेश में कृषि यंत्रीकरण की गतिविधियों को समग्र रूप से विस्तारित करने के उद्देश्य से कृषि यंत्रीकरण प्रोत्साहन कार्यक्रम कृषि शक्ति योजना प्रारम्भ की गई है जिसके यंत्रीकृत कृषि के लाभ से किसानों को अवगत कराने के उद्देश्य से यंत्रदूत ग्रामों का विकास किया जाता है। बुवाई, निंदाई-गुड़ाई, सिंचाई, कीट आदि नियंत्रण, कटाई, गहाई आदि के लिए प्रयुक्त होने वाली नवीन तकनीकों के कृषि यंत्रों, उपकरणों का प्रदर्शन खेतों में जाता है। इसके माध्यम से किसान खेती की लागत कम करके उत्पादन में वृद्धि प्राप्त कर रहे हैं तथा किसानों का रूझान यंत्रीकृत कृषि की ओर बढ़ा है।



**कृषि उपकरणों तथा यंत्रों के क्रय हेतु अनुदान सहायता-ट्रैक्टर, पावरटिलर तथा स्वचलित यंत्र ( सब मिशन ऑन एग्रीकल्चर मैकेनाइजेशन ( SMAM ) प्रति कृषि यंत्र/प्रति हितग्राही अधिकतम उपलब्ध अनुदान का संक्षिप्त विवरण**

क्र. कृषि यंत्र-अनुदान प्रतिशत	अनु.जाति/जनजाति, लघु सीमांत कृषक तथा महिला कृषकों हेतु		अन्य कृषकों हेतु	
	देय अधिकतम अनुदान प्रति उपकरण/मशीन प्रति हितग्राही	प्रतिशत अनुदान	देय अधिकतम अनुदान प्रति उपकरण/मशीन प्रति हितग्राही	प्रतिशत अनुदान
<b>अ. ट्रैक्टर</b>				
1. 8 से 20 पी.टी.ओ. एचपी	2.25 लाख	50%	1.60 से 1.80 लाख	40%
2. 20 से 40 पी.टी.ओ. एचपी	2.50 से 3.00 लाख	50%	2 से 2.40 लाख	40%
3. 40 से 70 पी.टी.ओ. एचपी	4.25 से 5.00 लाख	50%	3.40 से 4.00 लाख	40%
<b>ब. पावर टिलर</b>				
1. पावर टिलर (8 बी.एच.पी. से कम)	0.65 लाख	50%	0.50 लाख	50%
2. पावर टिलर (8 बीएचपी एवं इससे अधिक के)	0.85 लाख	50%	0.70 लाख	50%
<b>स. स्वचलित राईस ट्रांसप्लान्टर</b>				
1. 4 कतार तक	1.50 लाख	50%	1.20 लाख	40%
2. 4 से 8 कतार	5.00 लाख	50	4.00 लाख	40%
3. 8 कतार से अधिक एवं 16 कतार से अधिक	8.00 लाख	50%	6.50 लाख	40%
<b>द. स्वचलित मशीनरी</b>				
1. रीपर कम बाइंडर	1.75 लाख	50%	1.40 लाख	40%
<b>क. विशेष स्वचलित मशीनरी</b>				
1. रीपर	0.75 लाख	50%	0.60 लाख	40%
2. पोस्ट होल डिगर / ऑगर	0.75 लाख	50%	0.60 लाख	40%
3. न्यूमेटिक / अन्य प्लान्टर	0.90 लाख	50%	0.70 लाख	40%
<b>ख. स्वचलित उद्यानिकी मशीनरी</b>				
1. ट्रैक ट्रॉली	2.00 लाख	50%	1.60 लाख	40%
2. नर्सरी मीडिया फिलिंग मशीन	2.00 लाख	50%	1.60 लाख	40%
3. मल्टीपरपज हाईड्रोलिक सिस्टम	2.00 लाख	50%	1.60 लाख	40%
4. शक्तिचालित उद्यानिकी टूल्स-जैसे प्रूनिंग, बडिंग, ग्राफ्टिंग, शियरिंग आदि	0.50 लाख	50%	0.40 लाख	40%

पेश है

Paradeep  
Phosphates



सूक्ष्म कणों का कमाल  
हर बूंद बेमिसाल

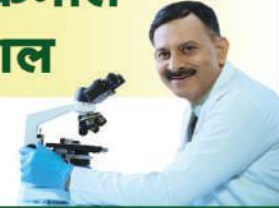

विज्ञान का वरदान, हर फ़सल की शान



बुवाई पूर्व बीजों को घोल  
में रखकर छाँव में सुखाएं

16%P

रोपाई पूर्व रेशेयुक्त  
जड़ों को घोल में डुबाएं



6%N



बुवाई/रोपाई के 30 दिनों  
के बाद फ़सल पर छिड़कें



10-15% तक उपज  
में बढ़ोतरी

\*संश्लेषण परीक्षण रिपोर्ट के आधार पर.

FaYmHUB  
दमदार खेती, लाए उन्नति.

क्षेत्रीय विपणन कार्यालय : पारादीप फॉस्फेट्स लिमिटेड, ई-2/150, अरेरा कॉलोनी, भोपाल (म.प्र.)

हमें यहाँ फॉलो करें: [f /JaiKisaan.Samvaad](https://www.facebook.com/JaiKisaan.Samvaad) [y /JaiKisaan](https://www.youtube.com/JaiKisaan) [हैलो जय किसान 1800 121 2333](https://www.whatsapp.com/channel/00299a11111111111111)

नववर्ष की शुभकानाओं के साथ

अपनी मेहनत - अपना लाभ

उच्च श्रेणी के आधारित एवं प्रमाणित बीजों के उत्पादक एवं विक्रेता



गेहूँ किस्में:- HI-8713, HI-8759, HI-1634, HI-1544, HI-8737,  
HI-8805, GW 322, GW 513, GW 451,

चना किस्में:- RVG-204, JG-24, मसूर किस्में:- RVL-31

सोयाबीन किस्में :- JS-9560, JS-20-116, JS-1135, JS-2098,  
RVS-2018, JS-2034, JS-2172, JS-2069



कंपनी को डीलर नियुक्त करना है - मध्यप्रदेश व राजस्थान



समर्थ किसान प्रोड्यूसर कम्पनी लि. आगर

मालीखेड़ी, बड़ोद रोड़ जिला-आगर मालवा म.प्र. पिन- 465441, संपर्क : 9826372427

www.samarthkisan.org, mail:samarthkpcpl2021@gmail.com



**अन्नदाता**  
जिकेटेड एन.पी.के. (20:20:00:13)

**अन्नदाता का साथ किसान का विकास**

**अन्नदाता जिबो**

अन्नदाता जिबो का वादा  
सिद्धी जानदार और उपज भी ज्यादा



**अन्नदाता**  
ज्यादा उपज और कम लागत



10% फॉस्फोरस  
15% पोटाश  
0% जिंक



अन्नदाता जिबो

19% अम्लियक  
11% सुल्फर  
0.5% जिंक  
0.2% बोरॉन  
16% फॉस्फोरस



**अन्नदाता**  
जिकेटेड एन.पी.के. (20:20:00:13)

सल्फर और जिंक की ताकत  
ज्यादा उपज और कम लागत



**अन्नदाता**

**ओस्तवाल ग्रुप ऑफ इंडस्ट्रीज**

रजिस्टर्ड ऑफिस : 5-0-20, आर.सी. व्यास कॉलोनी, भीलवाड़ा (राज.)

उत्पादक: ओस्तवाल फॉस्केम (इंडिया) लिमिटेड (भीलवाड़ा)। कृष्णा फॉस्केम लिमिटेड (मेघनगर) मध्यभारत एग्रो प्रोडक्ट्स लिमिटेड (रजौवा एवं बाण्डा – सागर)

**बिरला बलवान**

**फसलों की जान, बिरला बलवान !**

**Hindalco Industries Limited (Unit: Birla Copper)**  
 Head Office (Marketing) : 301-303, The Park, Akshar Chowk, Old Padra Road,  
 Vadodara - 390 020, Gujarat, India. | Phone no. : +91 265 2983351

**ADITYA BIRLA**  
**HINDALCO**

**ISO** An ISO 9001:2008 Certified Company

**जैसा नाम वैसा काम**

**धनलक्ष्मी**  
**आधुनिक कृषि यंत्र**

**कृषि विभाग द्वारा शासकीय अनुदान**

**देक्टर चलित रीपर**

**धनलक्ष्मी रीपर**

**रेज्ड बैड प्लांटर**

**डीजल इंजन चलित रीपर DL 92 सुपर मॉडल**

**सीड ग्रेजर**

**उच्च क्षमता वाला मल्टीक्रॉप थ्रेशर**

**ट्रैक्टर चलित रीपर बाइंडर मशीन**

**सीड ड्रिल**

**कल्टीवेटर**

**बलराम हल**

**रिवर्सिबल प्लाऊ**

**रेज्ड बैड इन्क्लाईन्ड प्लेट प्लांटर**

**लक्ष्मी स्टील फेब्स**

**व्यापारिक पूछताछ हेतु संपर्क करें**

**फैक्ट्री : पचामा औद्योगिक क्षेत्र, सत्यसाई कॉलेज के पास, सीहोर.**  
**फोन : 7869956628, 7869956688, 9425607880, 8224007102**  
**E-mail : dhanlaxmibhopal@yahoo.in Website : www.dhanlaxmikrishyantra.com**



॥ श्री विश्वकर्मायै नमः ॥



40 वर्षों से किसान भाईयों की पहली पसंद



रोहित विश्वकर्मा  
मो. 7869208306

# विश्वकर्मा एग्रो इण्डस्ट्रीज

प्रेम के उत्तम कृषि यंत्र के अधिकृत विक्रेता



प्रेमनारायण विश्वकर्मा  
मो. 9425681117

निर्माता : | • पोस्टहोल डिगर • शेशर • सीड ड्रिल • ट्रॉली • लेवलर • प्लाऊ • केज व्हील • गैस • वाक्स वाला अल्टर नेटर • कल्टीवेटर • पानी टैंकर • वॉटर पम्पा • अन्य कृषि यंत्र



हरनाम धान शेशर



रोटोकॉमिंग रोटावेटर



विजय खुरई सीड्रिल



भूसा मशीन



लेज़र लेण्ड लेवलर



हिम्मतपुरा डोली

एन.एच. 12, जे.जे. रोड, श्री गणेश मंदिर के पास बरेली, जिला-रायसेन (म.प्र.)-464668

रथाई कृषि  
समृद्धि हेतु  
समेकित समाधान



- समर्पित एवं प्रशिक्षित कर्मियों द्वारा नवीनतम फार्म प्रौद्योगिकी का प्रचार सुनिश्चित करना।
- अपने व्यापक वितरण जालतंत्र द्वारा एम.ओ.पी., डी.ए.पी., यूरिया एवं अन्य कृषि साधनों को द्वार पर पहुँचाना।
- अपने सभी कार्यों द्वारा निःस्वार्थ सेवा-आई.पी. का सिद्धांत है।
- भारत को समृद्ध देशों की सूची में सबसे आगे लाने का स्वप्न।
- गन्ना उत्पादकों की सेवा हेतु चीनी उत्पादन में विविधता।



**इंडियन पोटाश लिमिटेड**

पोटाश भवन, 10-बी, राजेन्द्रा पार्क,  
पूसा रोड, नई दिल्ली-110060.

दूरभाष : 25761540, 25763570,  
25732438, 25725084. फैक्स : 25755313

507-508, पांचवीं मंजिल, कॉरपोरेट जोन, आशिमा मॉल, होशंगाबाद रोड, भोपाल ( म.प्र. ) फोन : 0755-4053336, 4053337, फैक्स : 0755-4053338

निष्ठा, विश्वसनीयता एवं कृषि श्रेष्ठता का गर्वपूर्ण प्रतीक

## उद्यानिकी एवं प्रक्षेत्र वानिकी विभाग की योजनाएं

उद्यानिकी अंतर्गत फल, साग-सब्जी, मसाला, पुष्प एवं औषधीय फसलों के क्षेत्र विस्तार उत्पादन एवं उत्पादकता में वृद्धि तथा प्रसंस्करण हेतु कार्य किया जाता है। इनके विकास हेतु विभाग द्वारा कृषकों के प्रोत्साहन हेतु विभिन्न योजनाओं के माध्यम से आर्थिक सहायता प्रदान की जाती है। योजनाओं का विवरण निम्नानुसार है-

**1. फल पौध रोपण अनुदान योजना :** योजनांतर्गत प्रदेश की भूमि, जलवायु तथा सिंचाई सुविधा की उपलब्धता के आधार पर कृषकों द्वारा ड्रिप सहित / ड्रिप रहित / सामान्य दूरी/उच्च/अति उच्च / घनत्व के फल पौध रोपण कराने पर इकाई लागत का 40 प्रतिशत अनुदान 03 वर्षों में 60:20:20 के अनुपात में देय है। योजना के अंतर्गत न्यूनतम 0.25 हेक्टेयर एवं अधिकतम 4.00 हेक्टेयर के लिये अनुदान देय है।

**फल पौध रोपण योजना:** आम किस्म तोतापरी का अति उच्च सघनता में रोपण करने पर प्रथम वर्ष में राशि रुपये 24000/- प्रति एकड़ अतिरिक्त अनुदान सहायता प्रदान की जाती है। जिला होशंगाबाद, बैतूल एवं हरदा में वर्ष 2019-20 से क्रियान्वित है।

क्र.	वर्ष	भौतिक ( हेक्टेयर )		वित्तीय ( लाख में )		हितग्राही संख्या
		लक्ष्य	पूर्ति	आवंटन	व्यय	
1	2019-20	2772.00	1312.52	1854.94	1286.55	1848
2	2020-21	25.40	22.40	0.00	0.00	48
3	2021-22	960.52	658.49	463.74	344.50	954
4	2022-23 ( माह 31 दिसम्बर, 2022 तक )	371.95	262.731	400.00	187.04	536

**2. मसाला क्षेत्र विस्तार योजना:** योजनांतर्गत बीज मसाला फसलों ( मिर्च, धनिया, मेथी, करायल ( कलोंजी), जीरा और अजवाइन ) में सामान्य वर्ग हेतु बीज की लागत का 50 प्रतिशत अधिकतम 10,000/- रुपये प्रति हेक्टेयर तथा अनुसूचित जनजाति एवं अनुसूचित जाति वर्ग हेतु बीज की लागत का 70 प्रतिशत अधिकतम 14,000/- रुपये प्रति हेक्टेयर जो भी कम होगा अनुदान देय है। जड़ एवं कंद / प्रकंद वाली व्यावसायिक फसल लहसुन, हल्दी एवं अदरक फसल उत्पादन हेतु रोपण के लिये सामान्य वर्ग हेतु सामग्री की लागत का 50 प्रतिशत अधिकतम 50,000/- रुपये प्रति हेक्टेयर तथा अनुसूचित जनजाति एवं अनुसूचित जाति वर्ग हेतु सामग्री की लागत का 70 प्रतिशत अधिकतम 70,000/- रुपये प्रति हेक्टेयर जो भी कम होगा अनुदान देय है। योजना के अंतर्गत न्यूनतम 0.25 हेक्टेयर एवं अधिकतम 2.00 हेक्टेयर के लिये अनुदान देय है।

क्र.	वर्ष	भौतिक ( हेक्टेयर )		वित्तीय ( लाख में )		हितग्राही संख्या
		लक्ष्य	पूर्ति	आवंटन	व्यय	
1	2019-20	2772.00	1312.52	1854.94	1286.55	1848
2	2020-21	254.00	251.99	0.00	0.00	427
3	2021-22	50.00	49.75	50.44	50.43	143
4	2022-23 ( माह 31 दिसम्बर, 2022 तक )	180.184	21.19	80.00	35.54	45

**3. परीक्षा एवं प्रशिक्षण ( नॉन प्लान ) 2019-20 एवं 2020-21:** योजनांतर्गत संचालनालय उद्यानिकी एवं प्रक्षेत्र वानिकी के अधीन पदस्थ अधिकारी एवं कर्मचारियों को कृषि / उद्यानिकी वैज्ञानिकों द्वारा विकसित की गई नई तकनीक के विषय में जानकारी से अवगत कराने हेतु प्रशिक्षण एवं रिफ्रेसर कोर्स आयोजित किये जाते हैं तथा राज्य के बाहर

विभिन्न संस्थाओं द्वारा आयोजित प्रशिक्षण कार्यक्रमों में प्रशिक्षण हेतु भेजा जाता है। साथ ही प्रशासनिक विषयों के प्रशिक्षण कार्यक्रमों का आयोजन प्रशासन आकादमी के माध्यम से किया जाता है।

क्र.	वर्ष	भौतिक ( हेक्टेयर )		वित्तीय ( लाख में )		हितग्राही संख्या
		लक्ष्य	पूर्ति	आवंटन	व्यय	
1	2018-19	1050	630	150.00	21.97	630
2	2019-20	300	657	71.13	38.25	657
3	2020-21	1000	695	59.86	17.58	695
	2021-22	700	491	73.00	9.51	491
4	2022-23 ( माह 31 दिसम्बर, 2022 तक )	500	51	40.00	1.35	150

**4. कृषक प्रशिक्षण तथा भ्रमण कार्यक्रम एवं अन्य कार्य:** उद्यानिकी फसलों की खेती की नवीन तकनीक एवं उससे होने वाले लाभ से अवगत कराने हेतु कृषकों को प्रदेश के अंदर तथा प्रदेश के बाहर भ्रमण कराकर प्रशिक्षित किया जाता है। प्रशिक्षण कार्यक्रम का विवरण निम्नानुसार है:-

क्र	घटक	दर
1	एक दिवसीय कृषक प्रशिक्षण एवं भ्रमण	20 प्रशिक्षणार्थियों हेतु कुल रुपये 12,000/- अर्थात प्रति कृषक अधिकतम व्यय रुपये 500/- तथा मेजवान कृषक को मानदेय रुपये 100/- इस प्रकार कुल अधिकतम व्यय रुपये 600/- प्रति कृषक
2.	राज्य के अंदर कृषक प्रशिक्षण सह भ्रमण	रुपये 1000/- प्रति कृषक प्रति दिवस ( अधिकतम 07 दिन )
3.	राज्य के बाहर कृषक प्रशिक्षण सह भ्रमण	रुपये 1500/- प्रति कृषक प्रति दिवस
	राज्य के बाहर प्रभावन दौरा नवीन तकनीकी अवलोकन हेतु ( नवीन घटक )	रुपये 1500/- प्रति कृषक प्रति दिवस

क्र.	वर्ष	भौतिक संख्या	कृषकसंख्या	वित्तीय ( लाख में )		हितग्राही संख्या
		लक्ष्य	पूर्ति	आवंटन	व्यय	
1	2018-19	26428	0572	328.50	258.71	20572
2	2019-20	22284	22225	214.80	189.78	22245
3	2020-21	16675	11121	218.20	127.80	11121
	2021-22	15545	14880	228.24	187.05	14880
4	2022-23 ( माह 31 दिसम्बर, 2022 तक )	3663	2874	200.00	77.10	2774

**5. विज्ञापन एवं प्रचार ( नॉन प्लान ):** विभागीय प्रचार-प्रसार कार्यक्रमों के अंतर्गत जिला एवं ब्लॉक स्तर पर उद्यानिकी प्रदर्शनी, मेला कार्यशाला इत्यादित का आयोजन कर कृषकों को उद्यानिकी की आधुनिक खेती एवं तकनीकों की जानकारी उपलब्ध कराते हुए योजनाओं का प्रचार-प्रसार किया जाता है साथ ही उद्यानिकी तकनीकी की जानकारी बुकलेट, पम्पलेट इत्यादि के माध्यम से कृषकों तक पहुंचाई जाती है।

**6. व्यावसायिक उद्यानिकी फसलों की संरक्षित खेती की प्रोत्साहन योजना:-** योजना का उद्देश्य संरक्षित खेती अंतर्गत विशेष प्रकार के निर्मित पाली हाऊस / शेडनेट हाउस ढांचे में गैर मौसम में भी खेती कर उच्च मूल्य की

गुणवत्तायुक्त पुष्प एवं सब्जियों का अधिक उत्पादन लेकर कृषक अधिक आमदनी प्राप्त कर सके, तथा गुणवत्तायुक्त पुष्प एवं सब्जियाँ वर्षभर उपभोक्ता को उपलब्ध हो सके। योजना में एकीकृत बागवानी विकास मिशन द्वारा निर्धारित मापदण्ड एवं बागवानी में प्लास्टिकल्चर उपयोग संबंधी राष्ट्रीय समिति (एन.सी.पी.ए.एच.) के द्वारा निर्धारित ड्राईंग डिजाइन के अनुसार ग्रीनहाऊस, शेडनेट एवं प्लास्टिक लो-टनल इत्यादि के निर्माण हेतु कृषकों को इकाई लागत का 50 प्रतिशत अनुदान देय है।

क्र.	वर्ष	भौतिक ( हेक्टेयर )		वित्तीय ( लाख में )		हितग्राही संख्या
		लक्ष्य	पूर्ति	आवंटन	व्यय	
1	2019-20	1540.22	1074.61	1782.28	1554.62	1066
2	2020-21	211.665	191.965	0	0	144
3	2021-22	175.90	79.59	189.50	133.58	73
4	2022-23 ( माह 31 दिसम्बर, 2022 तक )	6.34	1.30	160.00	28.80	5

**7. फल, सब्जी परिरक्षण प्रशिक्षण केन्द्र की स्थापना:** इंदौर में स्थापित फल सब्जी परिरक्षण प्रशिक्षण केन्द्र में फल एवं सागभाजी के परिरक्षित पदार्थ जैसे जेम, जेली अचार, मुरब्बा, शरबत, केन्डी एवं अन्य परिरक्षित पदार्थ तैयार करने का प्रशिक्षण दिया जाता है। प्रत्येक सत्र में 30 प्रशिक्षणार्थी प्रशिक्षण प्राप्त करते हैं।

**8. शासकीय रोपणियों एवं प्रशिक्षण केन्द्रों का सुदृढीकरण:** विभाग द्वारा प्रदेश के 52 जिलों में कुल 300 रोपणी/प्रक्षेत्र/पार्क संचालित किये जा रहे हैं। इनमें से अधिकतम रोपणियों की स्थापना 30-35 वर्ष पूर्व की गई थी। रोपणियों में उच्च गुणवत्तायुक्त पौध रोपण सामग्री उत्पादन की क्षमता में वृद्धि एवं रोपणी/प्रक्षेत्र/पार्क के उन्नयन की महती आवश्यकता है। शासकीय रोपणियों एवं प्रशिक्षण केन्द्रों का सुदृढीकरण अंतर्गत विभाग की 100 रोपणियों को पी. पी. पी. मोड पर मनरेगा के तहत विकसित करने का लक्ष्य रखा गया था जिसके विरुद्ध 137 रोपणियों में मूलभूत अधोसंरचनाओं को सुदृढ किया जाकर उच्च गुणवत्तायुक्त पौध रोपण सामग्री के उत्पादन में वृद्धि की जा रही है।

**9. मौसम आधारित फसल बीमा योजना:** प्रदेश में प्रधानमंत्री फसल बीमा योजनान्तर्गत उद्यानिकी फसलों के बीमा हेतु वर्ष 2016 से मौसम आधारित फसल बीमा योजना क्रियान्वित की जा रही है। इसके अंतर्गत खरीफ की फसलें - बैंगन, प्याज, टमाटर, केला, पपीता, मिर्च एवं संतरा तथा रबी मौसम की फसलें- आलू, टमाटर, बैंगन, प्याज, पत्तागोभी, फूलगोभी, हरी मटर, धनिया, लहसुन, आम अंगूर एवं अनार फसलें शामिल फसल बीमा योजना के अंतर्गत नवीन दिशा निर्देशों के अनुसार उक्त फसलों की बीमित राशि का 5 प्रतिशत प्रीमियम कृषक द्वारा एवं शेष प्रीमियम का 50:50 केन्द्र एवं राज्य शासन द्वारा वहन किया जाता है। परन्तु 25 प्रतिशत सिंचित क्षेत्र की सीमा से अधिक प्रीमियम दरें आने पर इसकी अतिरिक्त राशि भी राज्य शासन द्वारा वहन की जाती है। योजना की टर्मशीट में निर्धारित मापदण्डों के अनुसार मौसम के विभिन्न घटकों में विचलन आने पर कृषको को क्लेम देय होता है।

**10. उद्योग संवर्धन नीति अनुसार खाद्य प्रसंस्करण उद्योगों के विकास की योजना:** मध्यप्रदेश उद्योग संवर्धन नीति 2014- खाद्य प्रसंस्करण उद्योगो को देय विशिष्ट वित्तीय सहायता दिनांक 06.08.2016 को लागू हुई, जिसके तहत कृषको / उद्यमियों को उनकी उपज का समुचित मूल्य एवं रोजगार के सृजन स्थापित हुये। प्रदेश सरकार द्वारा जारी खाद्य प्रसंस्करण उद्योगो को देय विशिष्ट वित्तीय सहायता की मार्गदर्शिका के अनुसार निम्न गतिविधियों पर निम्नानुसार अनुदान का प्रावधान था। म.प्र. उद्योग संवर्धन नीति 2014 के क्रम में खाद्य प्रसंस्करण उद्योगो को देय विशिष्ट वित्तीय सहायता दिनांक 06.08.2016 से प्रारंभ होकर निरंतर संचालित है। नीति के घटक अंश पूंजी अनुदान अन्तर्गत ऑनलाईन आवेदन के साथ सुसंगत दस्तावेज का परीक्षण उपरांत दो किशतों में (प्रथम एवं द्वितीय किशत) अनुसार ही अनुदान सहायता देय है। बैंक ऋण स्वीकृति उपरांत ही आवेदन की गणना अनुसार प्लांट, मशीनरी एवं बिल्डिंग की लागत की अधिकतम राशि 25.00 करोड़ तक की परियोजन स्वीकार की जाती है परंतु अनुदान अधिकतम राशि रुपये 2.50 करोड़ है।



## नश्वर उत्पादों की भण्डारण क्षमता में वृद्धि की विशेष योजना

**योजना अवधि :** यह योजना दो वर्षों के लिये संचालित होगी। दो वर्ष पश्चात योजना की समीक्षा कर उसके विस्तार का प्रस्ताव किया जायेगा।

**पूंजीगत अनुदान:-** भारत सरकार के एकीकृत बागवानी विकास मिशन के तहत शीतगृह हेतु परियोजना लागत 35 प्रतिशत अधिकतम राशि 5000 मीट्रिक टन के लिये रुपये 1.40 करोड़ का अनुदान देय है। एकीकृत बागवानी विकास मिशन के तहत स्वीकृत प्रकरणों में राज्य शासन द्वारा 15 प्रतिशत सहायता अधिकतम 5000 मीट्रिक टन के लिये रुपये 60 लाख अनुदान राज्य बजट से दिया जायेगा। शीत गृह के जिन प्रकरणों में राष्ट्रीय बागवानी विकास मिशन अंतर्गत अनुदान उपलब्ध नहीं होगा, उसमें पूरा अनुदान राज्य बजट से ही दिया जाएगा, जो परियोजना लागत का 50 प्रतिशत अधिकतम 5000 मीट्रिक टन के लिये रुपये 2.00 करोड़ होगा।

राष्ट्रीय कृषि विकास योजना अंतर्गत 50 मीट्रिक टन प्याज भण्डार गृह की स्थापना हेतु लागत राशि का 50 प्रतिशत अनुदान अधिकतम रुपये 1.74 लाख की सीमा तक देय है। इसी प्रकार एकीकृत बागवानी विकास मिशन अन्तर्गत 25 टन के प्याज भंडार गृह की स्थापना हेतु 50 प्रतिशत अनुदान राशि अधिकतम रुपये 87.5 हजार देय है। सर्वप्रथम उक्त योजनाओं के अंतर्गत उपलब्ध लक्ष्यों की पूर्ति की जायेगी। तत्पश्चात राज्य शासन के बजट से लक्ष्य पूर्ति कर उपरोक्तानुसार अनुदान दिया जायेगा।

कृषकों के प्रक्षेत्र पर 5 से 10 टन क्षमता के छोटे कोल्ड रूम स्थापना हेतु 50 प्रतिशत अनुदान अधिकतम रुपये 25 हजार प्रति मीट्रिक टन के मान से देय होगा।

**खाद्य प्रसंस्करण उद्योगों के लिये विशिष्ट वित्तीय सहायताएं :-** प्रदेश में खाद्य प्रसंस्करण उद्योगों का बढ़ावा देने के लिये घटकों में विशिष्ट वित्तीय सहायता सूक्ष्म, लघु एवं मध्यम उद्योगों को उपलब्ध हो सकेंगी।

**निवेश संवर्धन सहायता :-** निवेश संवर्धन सहायता की अधिकतम सीमा इकाई द्वारा किये गये निवेश के 200 प्रतिशत राशि के बराबर होगी।

**विद्युत खपत सहायता :-** खाद्य प्रसंस्करण इकाइयों को वर्तमान विद्युत नीति में रुपये 1 प्रति विद्युत इकाई की दर से छूट उपलब्ध है। कोल्ड स्टोरेज, कोल्ड चैन, राईपनिंग चेम्बूर, इन्डीविज्युअल इकाइयों द्वारा विद्युत वितरण कंपनियों को पूर्ण विद्युत दर के देयक का भुगतान किये जाने के उपरान्त रुपये 1 प्रति विद्युत इकाई की दर से प्रतिपूर्ति उपलब्ध कराई जायेगी।

**प्रमाणीकरण प्राप्त करने पर प्रतिपूर्ति :-** प्रमाणीकरण प्रमाण पत्र जैसे एच.ए.सी.सी.पी., जी.एम.पी.आई.एम.ओ. 9000 एगमार्क एफ.पी.ओ. जी.एल.पी., टी.क्यू.एम. आदि प्राप्त करने के शुल्क का 50 प्रतिशत रुपये 5 लाख की सीमा तक प्रतिपूर्ति दी जायेगी।

**शोध एवं विकास को बढ़ावा देने के लिये प्रतिपूर्ति :-** खाद्य प्रसंस्करण इकाइयों में शोध एवं विकास की गतिविधियों को प्रोत्साहित करने के लिये पेटेण्ट प्राप्त करने पर प्रत्येक पेटेण्ट के लिये रुपये 5.00 लाख की राशि की प्रतिपूर्ति की जायेगी। शासकीय शोध संस्थाओं से तकनीक प्राप्त करने पर ऐसे तकनीक हस्तांतरण का 50 प्रतिशत अथवा रुपये 5.00 लाख जो भी कम हो, की दर से प्रतिपूर्ति की जायेगी।

**परिवहन की प्रतिपूर्ति :-** उद्योगों को प्रसंस्कृत उत्पादों के परिवहन पर व्यय की गई राशि के 30 प्रतिशत की दर से रुपये 10.00 लाख प्रति वर्ष की सीमा तक प्रतिपूर्ति की जायेगी।

**लागत पूंजी :-** निवेश के आधार पर 25 प्रतिशत लागत पूंजी अनुदान सहायता देय है।

**अधोसंरचना की सहायता :-** मेगा फूड पार्क की स्थापना की योजना के मार्गदर्शी निर्देशों के अनुसार निजी क्षेत्र द्वारा मेगा फूड पार्क की स्थापना पर परियोजना लागत का 15 प्रतिशत अधिकतम राशि रुपये 5 करोड़ सहायता उपलब्ध कराई जायेगी एवं 30 एकड़ भूमि पर फूड पार्क की स्थापना के लिये परियोजना लागत का 50 प्रतिशत अधिकतम राशि रुपये 5 करोड़ सहायता उपलब्ध करायी जायेगी।

## केंद्र पोषित योजनाएं

### 1. एकीकृत उद्यानिकी विकास मिशन

क्र.	नाम योजना	संक्षिप्त विवरण एवं शर्तें	अधिकतम अनुदान सहायता ( रूपये में )
1	<b>मॉडल नर्सरी ( बाड़ी ) की स्थापना</b> अ. शासकीय क्षेत्र ब. निजी क्षेत्र	4 हे. के लिये 2 लाख पौध प्रति 4 हे. 4 हे. के लिये 2 लाख पौध प्रति 4 हे.	शत-प्रतिशत अनुदान रु. 25 लाख /हे. रु. 10 लाख/ हे. के लिये
2	<b>मॉडल नर्सरी ( छोटी ) की स्थापना</b> अ. शासकीय क्षेत्र ब. निजी क्षेत्र	1. हे. के लिये 25000 हजार फल पौध / प्रति हे.	रु. 15 लाख /हेक्टेयर 7.50लाख/ हेक्टेयर
3	<b>सब्जी बीज उत्पादन कार्यक्रम</b> अ. शासकीय क्षेत्र ब. निजी क्षेत्र	- -	शत प्रतिशत अनुदान अधिकतम रु. 35000/हेक्टेयर लागत का 35 प्रतिशत अधिकतम रु. 12250 रु/हेक्टेयर
4	<b>बीज</b> अ. शासकीय क्षेत्र ब. निजी क्षेत्र	<b>अधोसंरचना का विकास</b> <b>अधोसंरचना का विकास</b> परियोजना प्रस्ताव के आधार पर परियोजना प्रस्ताव के आधार पर	<b>ग्रीन हाउस के साथ-साथ अन्य</b> शत-प्रतिशत का अनुदान प्रस्ताव का 50 प्रतिशत अनुदान सहायता
5	<b>नये फलोद्यानों की स्थापना</b> सामान्य अंतर पर- ( संतरा, आम, अमरुद ) 1.समेकित पैकेज ड्रिप के साथ 1.00 लाख रु. प्रति हेक्टेयर 2.गैर समेकित पैकेज	न्यूनतम 1/4 हेक्टेयर एवं अधिकतम 4 हेक्टेयर 60000 प्रति हे. तीन किस्ते में 60, 20, 20 प्रतिशत	लागत का 40 प्रतिशत अनुदान 3 वर्षों तक अनुदान सहायता देय द्वितीय वर्ष 75 प्रतिशत तथा तृतीय वर्ष 90 प्रतिशत पौध जीवितता पर
	<b>ब. केला ( टी.सी. )</b> 1.समेकित पैकेज ड्रिप के साथ लागत का 40 प्रतिशत अनुदान 2. गैर समेकित पैकेज	लागत-3लाख रु. प्रति हेक्टेयर लागत 1.25 लाख रुपये प्रति हेक्टेयर	केला फसल पर दो वर्ष में अनुदान अधिकतम रु. 1.20 लाख प्रति हे. लागत का 40 प्रतिशत अनुदान अधिकतम रुपये 0.50 लाख प्रति हेक्टेयर
	<b>पपीता</b> 1.समेकित पैकेज ड्रिप के साथ 2 लाख रु. प्रति हेक्टेयर 2.गैर समेकित पैकेज <b>अल्ट्रा हाई डेंसिटी प्लांटिंग ( आम, अमरुद, अनार के लिए )</b> 1.समेकित पैकेज ड्रिप के साथ 2 लाख रु. प्रति हेक्टेयर	60000 रु. प्रति हेक्टेयर	लागत का 40 प्रतिशत अनुदान लागत का 40 प्रतिशत अनुदान लागत का 40 प्रतिशत अनुदान

2.गैर समेकित पैकेज	1.25 लाख रु. प्रति हेक्टेयर	
<b>हार्ड डेंसिटी प्लांटिंग ( आम, अमरुद, अनार के लिए )</b>		
1.समेकित पैकेज ड्रिप के साथ	1.50 लाख रु. प्रति हेक्टेयर	लागत का 40 प्रतिशत अनुदान
2.गैर समेकित पैकेज	1.00 लाख रु. प्रति हेक्टेयर	
<b>6 पुष्प विकास</b>		
अ. कट फ्लावर	न्यूनतम क्षेत्रफल 1/4 हेक्ट से 2 हेक्ट तक। अनुदान सहायता 40 प्रतिशत	रु. 40000 प्रति हे. रु. 60000 प्रति हे.
ब. बल्ब		
स. लूज फ्लावर	केवल लघु एवं सीमांत कृषकों के लिए एवं अन्य वर्ग के कृषकों को 25%प्रति हे.	रु. 16000 प्रति हे.
<b>7 मसाला विकास</b>		
अ. मिर्च	न्यूनतम 1/4 हेक्ट. से अधिकतम 4 हे. प्रति हितग्राही	रु. 12000 प्रति हे. या वास्तविक लागत का 75 प्रतिशत ( जो भी कम हो)
ब. धनिया		
<b>8 पुराने बगीचों का जीर्णोद्धार</b>		
अ. आम	2 हेक्टेयर की सीमा तक 25-30 वर्ष पुराने बगीचे होना चाहिये।	रु. 20000/- प्रति हेक्टेयर
ब. संतरा	12 वर्ष पुराने बगीचे होने चाहिये।	रु. 20000/- प्रति हेक्टेयर
<b>9 जल स्रोतों का निर्माण ( व्यक्तिगत ) -</b>		रु. 75000/- प्रति लागत तक
<b>10 आईएनएम/आईपीएम</b>	क्षेत्र न्यूनतम 1/4 हेक्टेयर/ अधिकतम 4 हेक्टेयर फलन के समय	रु. 1200/- प्रति हेक्टेयर
<b>11 वर्मी कम्पोस्ट यूनिट</b>	एक कृषक को अधिकतम 50 प्रतिशत	रु. 50000/- प्रति यूनिट
<b>12 मानव संसाधन विकास</b>		
अ. कृषकों का प्रशिक्षण सहभ्रमण (राज्य के भीतर)		3 दिन रु. 3000/- प्रति कृषक
<b>13 फसलोत्तर प्रबंधन</b>		
अ. पैक हाउस का निर्माण	4 लाख इकाई लागत का 50 प्रतिशत अनुदान	50 प्रतिशत अथवा रु. 2 लाख ( जो भी कम हो)
<b>14 मधुमक्खी पालन</b>	2000 छतों के निर्माण के लिये लागत का 40 प्रतिशत	40 प्रतिशत या 400000 प्रति कोलोनी बक्से सहित
<b>15 प्याज भण्डार गृह</b>	प्याज को सुरक्षित रखने हेतु 25 एमटी भंडारण क्षमता तक	कुल लागत का 50 प्रतिशत या अधिकतम 87500/-
<b>16 संरक्षित खेती</b>		
1.ग्रीन हाउस ढांचा	1650/- रुपए प्रति वर्ग मीटर (क्षेत्रफल 500 वर्ग मीटर)	प्रति लाभग्राही 4000 वर्ग मीटर तक सीमित। लागत का 50 प्रतिशत
क. पंखा तथा पैड प्रणाली	1465/-रुपए प्रति वर्ग मीटर (क्षेत्रफल 501 से 1008 वर्ग मीटर)	
	1420/-रुपए प्रति वर्ग मीटर (क्षेत्रफल 1009 से 2080 वर्ग मीटर)	
	1400/-रुपए प्रति वर्ग मीटर (क्षेत्रफल 2081 से 4000 वर्ग मीटर)	

<b>ख. प्राकृतिक वातायन प्रणाली</b>	1060/- रुपए प्रति वर्ग मीटर (क्षेत्रफल 500 मीटर)	प्रति लाभग्राही 4000 वर्गमीटर तक सीमित। लागत का 50 प्रतिशत
1. टयूब्यूलर ढांचा	935/- रुपए प्रति वर्ग मीटर (क्षेत्रफल 501 से 1008 मीटर)	
	890/- रुपए प्रति वर्ग मीटर (क्षेत्रफल 1009 से 2080 मीटर)	
	844/- रुपए प्रति वर्ग मीटर (क्षेत्रफल 2081 से 4000 मीटर)	
<b>2. लकड़ी का ढांचा</b>	540/- रुपये प्रति वर्ग मीटर	प्रति लाभग्राही 20 इकाइयों तक सीमित। लागत का 50 प्रतिशत (प्रत्येक यूनिट 200 वर्ग मीटर से अधिक की न हो।)
<b>3. बांस का ढांचा</b>	450/- रुपये प्रति वर्ग मीटर	प्रति लाभग्राही 20 इकाइयों तक सीमित। लागत का 50 प्रतिशत (प्रत्येक यूनिट 200 वर्ग मीटर से अधिक की न हो।)
<b>ग. जाली गृह</b>		
1. टयूब्यूलर ढांचा	710/- रुपये प्रति वर्ग मीटर	प्रति लाभग्राही 4000 वर्ग मीटर तक सीमित लागत का 50 प्रतिशत
2. लकड़ी का ढांचा	492/- रुपये प्रति वर्ग मीटर	प्रति लाभग्राही 20 इकाइयों तक सीमित लागत का 50 प्रतिशत (प्रत्येक यूनिट 200 वर्गमीटर से अधिक की न हो)
3. बांस का ढांचा	360/- रुपये प्रति वर्ग मीटर	प्रति लाभग्राही 20 इकाइयों तक सीमित लागत का 50 प्रतिशत (प्रत्येक यूनिट 200 वर्गमीटर से अधिक की न हो)
4. पक्षी -रोधी/वृष्टि-रोधी जाली	35/- रुपये प्रति वर्ग मीटर	प्रति लाभग्राही 5000 वर्ग मीटर तक सीमित लागत का 50 प्रतिशत
घ. प्लास्टिक टनल	60/- रुपये प्रति वर्ग मीटर	प्रति लाभग्राही 1000 वर्गमीटर तक सीमित लागत का 50 प्रतिशत
ड. पॉली हाउस में उगाई गई उच्च मूल्य सब्जियों	140 रुपये प्रति वर्ग मीटर	प्रति लाभग्राही अधिकतम 4000 वर्गमीटर तक सीमित लागत का 50 प्रतिशत की बागान सामग्री की लागत
च. पॉली हाउस में उगाये गये फूलों की बागान सामग्री की लागत	610 रुपये प्रति वर्ग मीटर 426 रुपये प्रति वर्ग मीटर	प्रति लाभग्राही 4000 वर्ग मीटर तक सीमित लागत का 50 प्रतिशत
झरबेरां कार्नेशन एवं गुलाब		
1. मल्लिचंग	32000/ हे. (अधिकतम 2 हे. के लिये)	लागत का 50 प्रतिशत अनुदान
<b>क्र. उद्यानिकी में यंत्रीकरण</b>	<b>संक्षिप्त विवरण एवं शर्तें</b>	<b>अधिकतम अनुदान सहायता ( रुपये में</b>
1. पावर टिलर	8 BHP तक (लागत 1.00 लाख)	इकाई लागत का 40 प्रतिशत अनुदान
2. पावर टिलर	8 BHP से ऊपर (लागत 1.50 लाख)	इकाई लागत का 40 प्रतिशत अनुदान

## 2. प्रधान मंत्री सिंचाई योजना (PMKSY) के अन्तर्गत केन्द्र परिवर्तित माईक्रोइरिगेशन (Per Drop More Crop) योजना

1. प्रधानमंत्री कृषि सिंचाई योजना (PMKSY) के घटक पर ड्रॉप मोर क्राप (माइक्रो इरीगेशन) योजना वर्ष 2005-06 से प्रारम्भ की गई है।
2. यह योजना प्रदेश के सभी जिलों में लागू है।
3. योजना का उद्देश्य कम पानी में ज्यादा से ज्यादा सिंचित क्षेत्र तथा उत्पादन एवं उत्पादकीय गुणवत्ता को बढ़ाना।
4. योजनान्तर्गत कृषकों को यह स्वतंत्रता है कि वह विभाग द्वारा पंजीकृत सिस्टम निर्माता कंपनियों से सीधे अपनी इच्छानुसार सिस्टम का मोलभाव कर क्रय कर सकते हैं। योजना में प्रत्येक हितग्राही को कम से कम 0.2 हेक्टेयर एवं अधिकतम 5 हेक्टेयर तक का लाभ दिया जा सकता है।
5. योजना आरम्भ से वर्ष 2021-22 तक प्रदेश में 501352.58 हेक्टेयर क्षेत्र में ड्रिप/स्प्रिंकलर संयंत्र की स्थापना हुई है। जिससे 3,45,990 हितग्राही लाभान्वित हुए हैं।
6. भारत सरकार के दिशा निर्देशानुसार प्रधानमंत्री कृषि सिंचाई योजना योजनान्तर्गत केन्द्रांश एवं राज्यांश का हिस्सा 60:40 किया जाकर निम्नानुसार निर्धारित किया गया है।

क्र.	कृषक श्रेणी	वर्ग	योजनान्तर्गत प्रावधानित अनुदान			
			केन्द्रांश	राज्यांश ( 60% )	योग ( 40% )	कुल अनुदान
1	लघु/सीमांत कृषक	सामा./अ.ज.जा./अ.जा.	36	24	10	70
2	बड़े कृषक	सामा./अ.ज.जा./अ.जा.	27	18	10	55

वर्षवार भौतिक एवं वित्तीय प्रगति निम्नानुसार है:-

क्र.	वर्ष	भौतिक ( हेक्टेयर )		वित्तीय ( लाख में )		हितग्राही संख्या
		लक्ष्य	पूर्ति	आवंटन	व्यय	
1	2019-20	32357.00	21751.24	20000.00	9952.69	16193
2	2020-21	18049.00	10443.11	12885.81	11420.95	8846
3	2021-22	49880.79	48603.88	20000.00	17378.23	37994
4	2022-23 ( माह 31 दिसम्बर,2022 तक)	34259.47	18193.00	16000.00	1711.65	15233

### 3. राष्ट्रीय कृषि विकास योजना रफ्तार

1. आदर्श विकासखण्डों में कृषक प्रशिक्षण केन्द्र सह कार्यालय की स्थापना: योजनान्तर्गत 06 विकासखण्डों में प्रशिक्षण केन्द्र की स्थापना हेतु प्रति विकासखण्ड राशि रुपये 30.00 लाख के मान से कुल राशि रुपये 180.00 लाख का प्रावधान है। इसके अंतर्गत विकासखण्ड के कृषकों को उद्यानिकी की नवीनतम तकनीकी उपलब्ध कराने के उद्देश्य से प्रदेश के आदर्श विकासखण्ड क्रमशः झाबुआ जिला झाबुआ, कुड़ढम जिला जबलपुर, होशंगाबाद जिला होशंगाबाद, रीवा जिला रीवा, पाली जिला उमरिया एवं करेरा जिला शिवपुरी में कृषक प्रशिक्षण केन्द्र सह कार्यालय की स्थापना का प्रावधान है।

2. विभागीय प्रशिक्षण केन्द्रों का सुदृढीकरण: योजनान्तर्गत कृषकों को उद्यानिकी की नवीनतम तकनीकी उपलब्ध कराने एवं प्रशिक्षित किये जाने के उद्देश्य से 05 विभागीय प्रशिक्षण केन्द्रों का सुदृढीकरण हेतु कुल राशि रुपये 100.00 लाख का प्रावधान है। इसके अंतर्गत 05 विभागीय प्रशिक्षण केन्द्र यथा पचमढी जिला होशंगाबाद, कानासैया जिला भोपाल, कडता जिला सागर, करेरा जिला जिला शिवपुरी एवं अमरकंटक जिला अनुपपुर में स्थापित विभागीय प्रशिक्षण केन्द्रों के

सुदृढीकरण का कार्य किया जा रहा है।

**3. युवा बेरोजगारों हेतु माली प्रशिक्षण कार्यक्रम:** परियोजना के अंतर्गत प्रदेश के 2500 युवा बेराजगार युवक युवतियों हेतु माली प्रशिक्षण कार्यक्रम अंतर्गत प्रशिक्षित किये जाने का प्रावधान है। यह कार्यक्रम 25 दिवसीय (200 घण्टे) अवधि का पूर्णतः आवासीय प्रशिक्षण कार्यक्रम है, जो विभाग के 5 प्रशिक्षण केन्द्रों में एवं राजमाता विजयाराजे सिधिया कृषि विश्वविद्यालय के अंतर्गत उद्यानिकी महाविद्यालय मन्दसौर में संचालित किये जा रहे हैं।

**4. गौशालाओं का उद्यानिकी रोपणियों के साथ अभिसरण:** परियोजना के अंतर्गत प्रदेश के 10 संभाग मुख्यालयों के जिलों की उद्यानिकी रोपणियों के साथ 10 गौशालाओं का अभिसरण हेतु राशि रुपये 100.00 लाख का प्रावधान है। जिसके अंतर्गत गौशालाओं में वर्मी कम्पोस्ट यूनिट, जीवामृत यूनिट, शेडेड कम्पोस्ट यूनिट, बायोगैस यूनिट, डीकम्पोजर यूनिट, वर्किंग शेड एवं प्रशिक्षण आदि विकास कार्यों का प्रावधान है।

**5. रोपणी उन्नयन:** योजना अंतर्गत ग्वालियर, मुरैना, भिण्ड, होशंगाबाद, भोपाल, छिन्दवाडा, बालाघाट एवं सिवनी जिले में 13 रोपणियों के उन्नयन / सुदृढीकरण की कार्ययोजना अनुमोदित है। रोपणियों का उन्नयन / सुदृढीकरण कार्य एम-पी-स्टेट एग्रो इन्डस्ट्रीज डेव्हलमेंट कार्पोरेशन लिमिटेड भोपाल से कराया जा रहा है।

**6. प्याज भण्डार गृह:** परियोजनांतर्गत प्याज उत्पादन करने वाले कृषकों को 50 मीट्रिक टन क्षमता ( आकार 24×48 फीट) के प्याज भण्डार गृह की अधोसंरचना के निर्माण हेतु निर्धारित इकाई लागत राशि रुपये 3.50 लाख पर 50 प्रतिशत अनुदान अधिकतम राशि रुपये 1.75 लाख का प्रावधान है।

**7. राईपनिंग चैम्बर:** परियोजनांतर्गत सभी वर्ग कृषकों को 10 मी. टन क्षमता के राईपनिंग चैम्बर के निर्माण हेतु निर्धारित इकाई लागत राशि रुपये 10.00 लाख पर 35 प्रतिशत अनुदान अधिकतम राशि रुपये 3.50 लाख का प्रावधान है। आम, केला, पपीता आदि फलों को वैज्ञानिक तरीके से पकाने हेतु राईपनिंग चैम्बर का निर्माण किया जाता है। इसमें छोटे स्तर पर कृषक अपने उत्पाद को रखकर उन्हें पका सकते हैं और अच्छा बाजार मूल्य प्राप्त कर सकते हैं।

**8. कोल्ड रूम:** परियोजनांतर्गत सभी वर्ग कृषकों को 30 मी. टन क्षमता के कोल्ड रूम के निर्माण हेतु निर्धारित इकाई लागत राशि रुपये 15.00 लाख पर 35 प्रतिशत अनुदान अधिकतम राशि रुपये 5.25 लाख का प्रावधान है।

**9. पैक हाउस:** परियोजनांतर्गत पैक हाउस की अधोसंरचना (आकार 4×9 मीटर) के निर्माण हेतु निर्धारित इकाई लागत राशि रुपये 4.00 लाख पर 50 प्रतिशत अनुदान अधिकतम राशि रुपये 2.00 का प्रावधान है।

**10. प्लास्टिक लाईनिंग ऑफ फार्म पौण्ड:** कृषकों को प्लास्टिक लाईनिंग ऑफ फार्म पौण्ड परियोजनांतर्गत प्लास्टिक लाईनिंग हेतु निर्धारित इकाई लागत राशि रुपये 100.55/- का 50 प्रतिशत अनुदान अधिकतम राशि रुपये 50.275/- प्रति वर्ग मीटर की दर से दिये जाने का प्रावधान है।

**11. उच्च तकनीकी से पान की खेती:** परियोजनांतर्गत उच्च तकनीक से 500 वर्गमीटर क्षेत्र में पान की खेती हेतु कृषकों को निर्धारित इकाई लागत राशि रुपये 74000/- का 35 प्रतिशत अनुदान अधिकतम राशि रुपये 25900/- का प्रावधान है।

**12. संरक्षित खेती:** परियोजना के अंतर्गत एकीकृत बागवानी विकास मिशन के मापदण्ड अनुसार नेचुरली वेंटीलेटेड पॉली हाउस, शेडनेट हाउस ट्यूबलर स्ट्रक्चर एवं उनमें उच्च कोटि की सब्जियों की खेती एवं रोपण सामग्री की लागत तथा आर्किड/ एन्थूरियम की खेती व रोपण सामग्री की लागत पर 50 प्रतिशत अनुदान सहायता का प्रावधान है।

**13. यंत्रिकरण को बढ़ावा:** परियोजना के अंतर्गत पोटेटो प्लांटर, पोटेटो डिगर, ऑनियन हार्वेस्टर, रेज्ड बेड प्लांटर, पावर नेपसेक स्प्रेयर, पावर बीडर, प्लास्टिक मल्लच लेईंग मशीन नेवसेक / फुट / बैटरी आपरेटेड स्प्रेयर एवं नेपसेक पावर स्प्रेयर हेतु निर्धारित इकाई लागत पर अनुसूचित जाति, जनजाति, लघु सीमांत एवं महिला कृषकों को 50 प्रतिशत, एवं अन्य कृषकों हेतु 40 प्रतिशत अनुदान सहायता का प्रावधान है।

**14. फल क्षेत्र विस्तार:** परियोजना के अंतर्गत अनार एवं अमरूद फल पौध रोपण ड्रिप सहित एवं काजू पौध रोपण ड्रिप रहित का प्रावधान है। जिस हेतु अनार एवं अमरूद पौध रोपण ड्रिप सहित हेतु प्रति हेक्टेयर निर्धारित इकाई लागत राशि रू. 1.50 लाख का 40 प्रतिशत अनुदान अधिकतम राशि रू. 0.60 लाख एवं काजू पौध रोपण ड्रिप रहित हेतु प्रति हेक्टेयर निर्धारित इकाई लागत राशि रू.0.50 लाख का 40 प्रतिशत अनुदान अधिकतम राशि रू. 0.20 लाख तीन वर्षों में 60:20:20 के मान से देय है।

## मछुआ कल्याण तथा मत्स्य विकास विभाग की योजनाएं

**मत्स्य बीज उत्पादन** - मछली बीज तत्स्यपालन की प्रथम आवश्यकता है। इसके अंतर्गत विभिन्न प्रजातियों के बीज का उत्पादन कर वितरण किया जाता है। **सिंचाई जलाशयों में मत्स्य विकास** - योजना के तहत नदियों एवं जलाशयों के विकास हेतु कार्यक्रम संचालित किए जाते हैं। राज्य के उपलब्ध जलक्षेत्र का 98 प्रतिशत भाग सिंचाई जलाशयों का मत्स्य पालन अंतर्गत है, जिनका विकास एवं प्रबंधन त्रि-स्तरीय पंचायत, मत्स्य महासंघ, विभाग एवं अन्य संस्थाओं के पास है।

**मत्स्य सहकारिता** - वर्ष 2013-14 के माह दिसम्बर 2013 तक 2,057 समिति जिनकी सदस्य संख्या 76,384 है। जबकि वर्ष 2012-13 में 1,984 मछुआ सहकारी समितियों की सदस्य संख्या 74,243 थी, माह दिसम्बर 2013 तक 73 समितियां जिसकी सदस्य संख्या 2,141 नवीन रूप से पंजीकृत है। राज्य शासन द्वारा पांच हेक्टर से बड़े जलाशयों के पट्टे मछुआ सहकारी समितियों को आवंटित किये जाते हैं। समितियों की मत्स्याखेट उपकरणों, जलाशयों की पट्टा राशि, मछली बीज विक्रय आदि प्रयोजनों हेतु शासन की ओर से ऋण एवं अनुदान मध्यप्रदेश मछुआ सहकारी समितियां उधार सह सहायकी नियम 1972 के तहत उपलब्ध कराया जाता है।

**प्रशिक्षण** - विभाग के द्वारा मछुआरों, अनुसूचित जाति एवं अनुसूचित जाति के व्यक्तियों को 15 दिवसीय मछुआ प्रशिक्षण निशुल्क दिया जाता है, प्रशिक्षण अवधि में प्रत्येक प्रशिक्षणार्थी को रूपये 50/- प्रतिदिन की दर से दैनिक भत्ता एवं निवास स्थान से प्रशिक्षण स्थान तक आने जाने का किराया तथा रू. 400 का नायलोन धागा निशुल्क दिया जाता है।

**अनुसंधान** - प्रदेश में मछुआ कल्याण तथा मत्स्य विकास के विभिन्न विषयों पर व्यवहारित अनुसंधान करने के लिये भोपाल में एक प्रादेशित अनुसंधान शाला कार्यरत है। इस अनुसंधान शाला में मत्स्य पालन से संबंधित विभिन्न कठिनाईयों पर तथा नये कार्यों पर अनुसंधान किया जाता है तथा ऐसे विषयों का अध्ययन किया जाता है, जो मछुआ कल्याण तथा मत्स्य विकास को और अधिक व्यवहारित बनाने तथा उसकी उत्पादकता बढ़ाने में सहायक सिद्ध हो सकें।

**कहां सम्पर्क करें** - संबंधित जिले के उप संचालक/सहायक संचालक मत्स्य से।

### मछली पालन के लिए तालाब की तैयारी

मछली पालन की पूर्ण सफलता, तालाब की तैयारी पर निर्भर रहती हैं। मछली-संचय करने के पूर्व तालाब की ऊबड़-खाबड़ जमीन को समतल बना लेना चाहिये। मछलियों के उचित पालन के लिए ऐसे तालाब का चयन किया जाना चाहिये जिसका सीमा क्षेत्र 0.2 हेक्टेयर से 5.0 हेक्टेयर तक हो। तालाब निर्माण में मत्स्य तालाब की गहराई एक अत्यंत ही महत्वपूर्ण पहलू है। स्पॉन से फ्राई संवर्धन हेतु नर्सरी तालाब (0.02-0.05 हेक्टेयर), फ्राई से अंगुलिका संवर्धन हेतु अंगुलिका संवर्धन तालाब (0.05-0.1 हेक्टेयर) एवं बड़ी मछलियों का पालने के लिए संचयन तालाब (1.0-2.5 हेक्टेयर) निर्मित किए जाते हैं। नर्सरी तालाबों में पानी की गहराई 0.5-1.0 मी., अंगुलिका संवर्धन तालाब में 1.0-1.5 मी. और बड़ी मछली पालन तालाब में 2-3 मीटर होना आवश्यक होता है। इसके साथ ही तालाब में 8-9 माहों तक पानी भरा रहे।

तालाब में जल पर्याप्त रूप में भरा रहे, इसके लिए आवश्यक है कि निकट में ऐसा जल स्रोत होना चाहिये जिससे आवश्यकतानुसार जल की आपूर्ति तालाब में की जा सके। तालाब में वर्ष भर एक से दो मीटर गहराई का जल होना चाहिये। तालाब का चयन करते समय यह ध्यान में रखा जाये कि वह स्थान वर्षाकाल में बाढ़ से प्रभावित रहने वाला न हो और तालाब में पहुँचा जा सके। तालाब के बंधों में कटाव न हो। तालाब के बंधों का कटा-फटा होना, असमान तल होना तथा जल के आने जाने की सुगमता का न होना एवं दूसरे क्षेत्रों से अधिक पानी की आने की संभावनाओं का बना रहना आदि नहीं होना चाहिए। सामान्यतः ये कमियाँ तालाब में बनी रहती हैं। अतएव तालाब का चयन करते समय इस बात का विशेष ध्यान रखना आवश्यक होता है।

**तालाब निर्माण** : मिट्टी के वैज्ञानिक परीक्षण के उपरान्त यदि यह निष्कर्ष निकले कि उस मिट्टी में क्षारीयता एवं अम्लीयता अधिक है तो उस स्थान पर तालाब का निर्माण नहीं होना चाहिये। यदि मिट्टी बालुई (रेतीली) है तो भी वह स्थान तालाब निर्माण के लिए उचित नहीं होता। ऐसी रेतीली मिट्टी में जलधारण क्षमता नहीं होती है। जिस स्थान की मिट्टी चिकनी होती है, उस स्थान पर तालाब का निर्माण किया जाना चाहिये। चिकनी मिट्टी में जल धारण क्षमता अधिक होती है। मिट्टी वह उपयुक्त मानी जाती है जिसमें पी.-एच. 6.5-8.0, आर्गेनिक कार्बन 1 प्रतिशत, मिट्टी में रेत 40 प्रतिशत, सिल्ट 30 प्रतिशत तथा क्ले 30 प्रतिशत हो।

मध्यप्रदेश में उद्यानिकी फसलों का क्षेत्रफल, उत्पादन एवं उत्पादकता							
		2022-23			2023-24		
क्र.	फलों का नाम	क्षेत्रफल	उत्पादन	उत्पादकता	क्षेत्रफल	उत्पादन	उत्पादकता
1	आम	62737.5	881622.04	14.05	66280.40	965838.63	14.57
2	अमरूद	52575.47	981681.81	18.67	56571.18	1052295.62	18.60
3	ऑंवला	29902.03	462297.28	15.46	31750.70	487268.73	15.35
4	संतरा	131294.75	2214313.18	16.87	131028.25	2193167.94	16.74
5	नीबू	26501.41	396604.97	14.97	28436.64	423078.92	14.88
6	मौसम्बी	7187.92	123699.68	17.21	7965.37	138360.96	17.37
7	केला	34327.59	2427618.46	70.72	34692.89	2453830.16	70.73
8	अनार	8111.21	99232.2	12.23	7116.51	87979.99	12.36
9	पपीता	13346.82	548854.96	41.12	14265.17	577999.96	40.52
10	खरबूज	8840.15	172743.09	19.54	10394.00	206255.73	19.84
11	तरबूज	15450.05	424859.39	27.50	17047.45	460421.61	27.01
12	सिघाड़ा	1001.5	2535.85	2.53	1038.00	2630.11	2.53
13	बेर	12474.63	138107.31	11.07	12944.68	145025.40	11.20
14	कटहल	7563.49	161180.2	21.31	8281.9	180857.69	21.84
15	अंगूर	84.8	1360	16.04	87.80	1408.00	16.04
16	सीताफल	9748.7	118130.63	12.12	10609.21	126148.42	11.89
17	अन्य फल	27925.22	332504.82	11.91	30276.02	361220.22	11.93
<b>योग</b>		<b>449073.24</b>	<b>9487345.87</b>	<b>21.13</b>	<b>468777.26</b>	<b>9863798.09</b>	<b>21.04</b>
		2022-23			2023-24		
क्र.	सब्जियों का नाम	क्षेत्रफल	उत्पादन	उत्पादकता	क्षेत्रफल	उत्पादन	उत्पादकता
1	आलू	175926.45	4047774.83	23.01	183688.22	4234373.97	23.05
2	शकरकंद	6872.25	108199.51	15.74	7639.90	119498.27	15.64
3	प्याज	215482	5351925.36	24.84	218485.78	5346226.76	24.47
4	टमाटर	116392.55	3377453.67	29.02	124828.95	3617774.53	28.98
5	भिण्डी	61704	878454.95	14.24	66959.00	965479.85	14.42
6	बैंगन	66547.15	1417381.6	21.30	72322.40	1536442.45	21.24
7	फूलगोभी	62721.55	1393397.41	22.22	67693.55	1478808.93	21.85
8	बंदगोभी	42642.24	1000858.15	23.47	46339.19	1076732.67	23.24
9	अरबी	18909.36	4319988.38	16.92	20989.86	347160.41	16.54
10	हरी मटर	120124.29	1228828.51	10.23	125407.25	1279436.30	10.20
11	लौकी	28374.82	511273.16	18.02	31389.47	564716.49	17.99
12	करेला	22921.5	311418.49	13.59	25427.10	345174.62	13.58
13	मूली	16337.96	243037.59	14.88	18198.17	283541.10	15.58
14	पालक	43868.15	524736.4	11.96	48563.52	577377.45	11.89
15	तोराई	17270.15	232201.6	13.45	19119.20	255777.50	13.38



		2022-23			2023-24		
क्र.	सब्जियों का नाम	क्षेत्रफल	उत्पादन	उत्पादकता	क्षेत्रफल	उत्पादन	उत्पादकता
16	गाजर	11013.85	205053.46	18.62	11894.10	221279.00	18.60
17	ककड़ी	17817.47	293844.29	16.49	20386.58	332218.06	16.30
18	शिमला मिर्च	2789.42	53100.76	19.04	3244.77	59977.94	18.48
19	परवल	976.96	15145.59	15.50	1486.46	22872.82	15.39
20	अन्य सब्जी	133002.69	1989678.77	14.96	148254.18	2230871.26	15.05
<b>योग</b>		<b>1181694.81</b>	<b>23503752.48</b>	<b>19.89</b>	<b>1262317.65</b>	<b>24895740.38</b>	<b>19.72</b>
		2022-23			2023-24		
क्र.	मसालों का नाम	क्षेत्रफल	उत्पादन	उत्पादकता	क्षेत्रफल	उत्पादन	उत्पादकता
1	मिर्च सूखी लाल	117197.65	279449.79	2.38	114659.30	301555.67	2.63
2	हरी मिर्च	60706.65	987345.18	16.26	65236.20	1039191.07	15.93
3	अदरक	34313.1	564697.74	16.46	36879.90	608318.13	16.49
4	लहसुन	200213.35	2064962.94	10.31	205731.36	2123525.70	10.32
5	हल्दी	22326.55	411759.93	18.44	25060.35	462731.04	18.46
6	धनियाँ बीज	298341.5	427740.35	1.43	317317.60	458787.85	1.45
7	मेथी बीज/पत्ती	53791.03	109668.31	2.04	56373.88	114646.82	2.03
8	जीरा	335.5	384.67	1.15	304.50	348.84	1.15
9	सौंफ	1589	2905.57	1.83	1602.60	2871.75	1.79
10	अन्य मसालें	77055.38	382040.71	4.96	84034.53	426315.89	5.07
<b>योग</b>		<b>865869.71</b>	<b>5230955.19</b>	<b>6.04</b>	<b>907200.22</b>	<b>5538292.76</b>	<b>6.10</b>
		2022-23			2023-24		
क्र.	पुष्प का नाम	क्षेत्रफल	उत्पादन	उत्पादकता	क्षेत्रफल	उत्पादन	उत्पादकता
1	गेन्दा	22236.94	294665.68	13.25	23708.64	334606.59	14.11
2	गुलाब	4102.88	37883.21	9.23	4445.56	43864.52	9.87
3	सेवन्ती	1602.00	20782.03	12.97	1689.55	22020.26	13.03
4	रजनीगंधा	248.98	2698.04	10.84	259.88	2770.90	10.66
5	ग्लेडूल्स	996.42	8879.32	8.91	1046.97	9307.93	8.89
6	अन्य पुष्प	10333.77	86405.87	8.36	11024.70	93042.22	8.44
<b>योग</b>		<b>39520.99</b>	<b>451314.15</b>	<b>11.42</b>	<b>42175.30</b>	<b>505612.42</b>	<b>11.99</b>
		2022-23			2023-24		
क्र.	औषधीय फसल	क्षेत्रफल	उत्पादन	उत्पादकता	क्षेत्रफल	उत्पादन	उत्पादकता
1	अश्वगंधा	6365.17	8830.96	1.39	6714.53	9443.13	1.41
2	सफेद मूसली	1890.43	6522.77	3.45	1877.00	6507.14	3.47
3	ईसबगोल	13010	14440.83	1.11	13007.19	14431.79	1.11
4	कोलियस	858.43	3720.65	4.33	954.44	2992.45	3.14
5	अन्य औषधियां	22613.56	84279.05	3.73	23717.35	88776.79	3.74
<b>योग</b>		<b>44737.59</b>	<b>117794.26</b>	<b>2.63</b>	<b>46270.51</b>	<b>122151.30</b>	<b>2.64</b>
1	सुर्गधित फसल	2464.48	4312.78	1.75	2592.22	4438.31	1.71
<b>महायोग</b>		<b>2583360.82</b>	<b>38795474.73</b>	<b>15.02</b>	<b>2729333.16</b>	<b>40930033.26</b>	<b>15.00</b>

(क्षेत्रफल- हेक्टेयर में, उत्पादन- टन में, उत्पादकता- टन / हेक्टेयर में)

**साग-सब्जियों की उन्नत कृषि कार्यमाला ( गोबर खाद/कम्पोस्ट भूमि तैयार करने के पूर्व देवें )**

सब्जियां	उपयुक्त किस्में	बोने या लगाने का समय	बीज मात्रा ( प्रति हेक्टे. )	बोने या लगाने की विधि	बोने का अंतर ( से.मी. ) कतार × पौधा	प्रथम तुड़ाई का समय ( दिन )	उपज ( क्विं./ हेक्टे. )
मिर्च	पूसा ज्वाला, पूसा सदाबहार, अरका लोहित, अरका सुफल, काशी अर्ली, चिली- 101, सोना- 21, ज्वाहर, अग्नि	जुलाई से जनवरी	1-2.5 किलो	प्रतिरोपण एक माह की पौध	45-55× 45.30	60	60-80
बैंगन	पूसा परपल लौंग, पूसा परपल क्लस्टर, पूसा उत्तम पूसा बिन्दु, पूसा अंकुर	जून, जुलाई अक्टूबर, फरवरी	500 ग्राम	प्रतिरोपण एक माह की पौध	60×50	60	200-250
टमाटर	पूसा -120, पूसा रुबी, पूसा शीतल, पूसा हाइब्रिड- 4, अर्का अन्नया, अर्का विकास, अर्का आभा, अर्का सौरभ, काशी हेमन्त	जुलाई सितम्बर दिसम्बर	500 ग्राम	वर्षा ऋतु में लकड़ी पर चढ़ाएं	60×45	60-90	250-300
फूलगोभी	पूसा स्नोवॉल के-1, पूसा स्नोवॉल केटी 25, पूसा हिमज्योति, हिसार-1, पन्त गोभी-2, पन्त गोभी-3	मई जून मध्य अगस्त	675-750 ग्रा. 450-500 ग्रा.	प्रतिरोपण एक माह की पौध प्रतिरोपण एक माह की पौध	45×30 60×45	80 90	100-250 200-300
पत्ता गोभी	पूसा अगेती, पूसा ड्रम हैड, गोल्डन अर्क	अगस्त सितम्बर	650 ग्राम	प्रतिरोपण एक माह का पौध	60×45	90-100	200-300
आलू	कुफरी सिन्दूरी, कुफरी चन्द्रमुखी, कुफरी ज्योति, कुफरी बादशाह, कुफरी बहार कुफरी अशोका, कुफरी पुखराज, कुफरी चिप्सोना, कुफरी अरुण, कुफरी पुष्कर	अक्टूबर, नवम्बर, दिसम्बर	15-20 क्विं.	8-10 सेमी. गहरा	45×15	80-100	200-300
प्याज	पूसा व्हाइट फ्लैट, पूसा व्हाइटरोउन्ड, पूसा रत्नार, पूसा माधवी, सेल-126, पूसा रत्नारगर, एर्गीफाउन्ड डार्क रैड, एर्गीफाउन्ड लाईट रैड	जनवरी, दिसम्बर	10 क्विं.	प्रतिरोपण एक माह का पौध	15×10	50-90	300-375
लहसुन	एर्गीफाउन्ड व्हाइट (जी -41), यमुना सफेद जी-1, यमुना सफेद जी-2, यमुना सफेद जी -3, यमुना सफेद जी-4	अक्टूबर, नवम्बर	5 क्विंटल (कलियां)	2 सेमी. गहरी	15×10	100-120	80-90

सब्जियां	उपयुक्त किस्में	बोने या लगाने का समय	बीज मात्रा ( प्रति हेक्टेयर )	बोने या लगाने की विधि	बोने का अंतर ( से.मी. ) कतार × पौधा	प्रथम तुड़ाई का समय ( दिन )	उपज ( क्विं./ हेक्टे. )
मूली	पूसा चेतकी, जेपनीस व्हाइट, पूसा रेश्मी, पूसा देशी, पूसा हिमानी, अर्का निशान्त	सितम्बर से जनवरी	5-10 किलो	2 सेमी. गहरी	30×15	45-60	100-300
गाजर	पूसा मेघाली, पूसा केसर	मध्य अगस्त से नवम्बर	5-6 किलो	2 सेमी. गहरी	45×20	60	200-300
मटर	पूसा यमदागनी वेनिविले, अर्कल, पूसा प्रगति	सितम्बर से नवम्बर	85-100 किलो	2 सेमी. गहरी	30×10	60-90	50-75
बरबटी /लेबिया	अर्का गरिमा, अर्का समृद्धि, काशी कंचन	फरवरी मार्च जून जुलाई	15-20 किलो	2-3 सेमी. गहरी	60×50	60	50-75
फेंच बीन	कन्टेन्डर, पूसा पार्वती, पूसा कोमल, अर्का अनूप, काशी परम	जनवरी फरवरी अगस्त सितम्बर	30 कि.	2-3 सेमी. गहरी	45×30	50	40-45
सेम	कल्याणपुर टाइप-2, रजनी आजाद सेम-1	जुलाई अगस्त	12-15 किलो	5-8 सेमी. गहरी	90×90	90	50-80
पालक	पूसा भारती, पूसा ज्योति, पूसा हरित	फरवरी, मार्च, जून, जुलाई	25-30 कि.	1-2 सेमी. गहरी	20×10	30	80-90
मेथी	पूसा अर्ली बन्चिंग, पूसा कसूरी, हिसार सोनाली, हिसार मुक्ता	15 सितम्बर से 15 मार्च	देशी 30-35 कि.	2-3 सेमी. गहरी	25-30× 10-15	30	90-100 (हरी पत्ती)
धनिया	अर्का गरिमा, अर्का समृद्धि, काशी कंचन	अगस्त से नवंबर	15-20 कि.	1-2 सेमी. गहरी	25-30× 5-10	80-110	10-15 (हरी पत्ती)
तोरई	पूसा चिकनी	जनवरी-फरवरी जून, जुलाई	10	4-5 से.मी. गहरा	150×100	60-90	15-20
करेला	पूसा नवीन, पूसा संतुष्टि, पूसा हाइब्रिड -3	जनवरी-फरवरी, जून, जुलाई	10	4-5 से.मी. गहरा	50×100	100	15-20
भिण्डी	कशी प्रगति, काशी विभूति, काशी क्रांति, व्हीआरओ-5, क्रांति, व्ही आर ओ-6, वर्षा उपहार, आजाद भिण्डी -1, आजाद भिण्डी -3, पूसा ए -4	जून, जुलाई, फरवरी मार्च	20	1-2 से.मी. गहरा	30×15	50-60	10-15
लौकी	पूसा समर, प्रोलिफिक लॉग, पूसा नवीन, पूसा सन्तुष्टि, पूसा हाइब्रिड-3	जनवरी -फरवरी जून, जुलाई	10	4-5 से.मी. गहरा	180×100	90-100	25-30
चुकंदर	दैतरोईत डार्क रैड, क्रिमसन ग्लोब	सितम्बर से जून	30	2 से.मी. गहरा	30×10	60	25.30

# महावीरा जीरोन पावर प्लस फसलों के लिए लाभदायक

उर्वरक उद्योग की अग्रणी कंपनी आर.एम. फास्फेट्स एण्ड केमिकल्स प्रायवेट लिमिटेड का प्रमुख उत्पाद महावीरा जीरोन पावर प्लस सभी फसलों के लिये उपयोगी खाद है। महावीरा जीरोन पावर प्लस सिक्स इन वन खाद होने से संतुलित एवं आवश्यक पौषक तत्व आधारित खाद है।

कंपनी के हेड एग्रोनॉमिस्ट श्री प्रमोद कुमार पाण्डेय ने बताया कि महावीरा जीरोन पावर प्लस खाद्यान्न फसलों के साथ ही दलहनी, तिलहनी, सब्जी एवं मसाला वाली फसलों के लिये भी फायदेमंद खाद है। महावीरा जीरोन पावर प्लस के प्रत्येक बैग में 16 प्रतिशत फास्फोरस, 11 प्रतिशत सल्फर, 19 प्रतिशत कैल्शियम, 0.5 प्रतिशत जिंक, 0.20 प्रतिशत बोरोन एवं 0.5 प्रतिशत मैग्नीशियम है। इन छः आवश्यक पौषक तत्वों की मदद से सभी फसलों का उत्पादन सबसे अधिक एवं गुणवत्तापूर्ण मिलता है।

➔ महावीरा जीरोन पावर प्लस के प्रयोग से फसलों की पैदावार तो बढ़ती ही है साथ ही दाना चमकदार एवं गुणवत्ता में सर्वश्रेष्ठ रहता है। इसलिये महावीरा जीरोन पावर प्लस के प्रयोग से उत्पादित फसल का बाजार भाव अन्य की अपेक्षा अधिक मिलता है। इसमें कैल्शियम, फास्फोरस, सल्फर, बोरोन, जिंक एवं मैग्नीशियम भरपूर मात्रा में उपलब्ध होने से सभी फसलों के लिये आवश्यक पौषक तत्वों की आपूर्ति होती है। यह विशेषकर सोयाबीन, धान, बाजरा, कपास, गेहूं, चना, मसूर, मटर, सरसों, मिर्ची, टमाटर, आलू, प्याज, लहसुन, धनिया एवं गन्ना के लिये लाभदायक खाद है।



गुणवत्तापूर्ण अधिक उत्पादन के लिये फसलों को प्राथमिक एवं द्वितीयक पौषक तत्वों की आपूर्ति प्रमुखता से की जानी चाहिये, जो फसल अनुसार कम से कम 3 बोरी (प्रत्येक 50 किलोग्राम) प्रति एकड़ प्रयोग करने से मिल जाती है।

➔ महावीरा जीरोन पावर प्लस में भरपूर मात्रा में पौषक तत्व मौजूद होने से अलग से फास्फेटिक (डीएपी) उर्वरक देने की जरूरत नहीं रहती। डीएपी देने पर मात्र दो तत्वों की पूर्ति होती है जबकि महावीरा जीरोन पावर प्लस से छः पौषक तत्व कम कीमत पर मिलते हैं। ➔ मिट्टी की सेहत सुधारने के साथ ही गुणवत्तापूर्ण फसल उत्पादन देने में यह खाद सक्षम है। जिन किसानों ने अपनी फसलों में महावीरा जीरोन पावर प्लस प्रयोग किया है वे सभी संतुष्ट हैं। महावीरा जीरोन पावर प्लस युक्त खाद मुख्य पौषक तत्वों का उपयुक्त स्रोत है। महावीरा जीरोन पावर प्लस उच्चतम गुणवत्ता से भरपूर खाद है। विभिन्न कृषि अनुसंधान केन्द्रों एवं कृषि विश्वविद्यालयों ने महावीरा जीरोन पावर प्लस को सभी फसलों के लिये सर्वश्रेष्ठ खाद प्रमाणित किया है।

**कैल्शियम का महत्व:** कैल्शियम जड़ों के विकास एवं पौधे के अंगों की रचना के लिये जरूरी एवं कोशिकाओं का अभिन्न तत्व होने से पौधों में मजबूती प्रदान करता है।

**फास्फोरस का महत्व:** फास्फोरस जड़ों की वृद्धि के लिये महत्वपूर्ण है। यह फसलों में जीवाणुओं द्वारा वातावरण से ज्यादा नाइट्रोजन स्थिर करने में सहायक होता है।

**जिंक का महत्व:** जिंक नवीन अंगों के निर्माण, पोटेन्शियम एवं कैल्शियम अनुपात को नियंत्रित करके फूलों एवं फलों को गिरने से रोकता है।

**बोरोन का महत्व:** बोरोन फूल एवं फल लगने की प्रक्रिया को तेज करता है।

**सल्फर का महत्व:** सल्फर मिट्टी की उर्वरा शक्ति बढ़ाता है साथ ही यह पौधों में कीटनाशक एवं टॉनिक की तरह काम करता है।

**मैग्नीशियम का महत्व:** मैग्नीशियम पौधों को हरा-भरा एवं स्वस्थ रखने का काम करता है।

## महावीरा जीरोन पावर प्लस में उपलब्ध पौषक तत्व

घटक	मात्रा न्यूनतम (प्रतिशत)
फास्फोरस	16 प्रतिशत
जिंक	0.5 प्रतिशत
बोरोन	0.20 प्रतिशत
सल्फर	11 प्रतिशत
कैल्शियम	19 प्रतिशत
मैग्नीशियम	0.5 प्रतिशत

## प्रमुख फसलों की जिलेवार एवं फसलवार सांख्यिकी ( वर्ष-2023-24 )

( इकाई क्षेत्र- '000' हेक्टेयर में, उत्पा. '000' टन में, उत्पादकता किग्रा/हेक्टे. में )

जिला/संभाग	गेहूं			चना			मसूर			सोयाबीन			धान		
	क्षेत्र	उत्पा.	उत्पाद.	क्षेत्र	उत्पा.	उत्पाद.	क्षेत्र	उत्पा.	उत्पाद.	क्षेत्र	उत्पा.	उत्पाद.	क्षेत्र	उत्पा.	उत्पाद.
जबलपुर	204235	759957	3721	23500	41713	1775	4128.	4999	1211	1041	1037	996	166943	614349	3680
कटनी	198865	685287	3446	32600	55811	1712	1909	2154	1128	9	10	1111	213731	835687	3910
बालाघाट	50360.	82943	1647	55800	64170	1150	658	348	28	0	0	0	299090	907739	3035
छिन्दवाड़ा	335584	1114140	3320	55200	112056	2030	2057	2289	1113	14989	21434	1430	3334	101378	3040
सिवनी	275908	1048725	3801	48000	97920	2040	10404	8427	810	707	770	1089	203693	681148	3344
मण्डला	79763	193266	2423	24000	32472	1353	11065	11397	10301	14	13	929	197426	613993	3110
नरसिंहपुर	154641	502739	3251	78800	129153	1639	40174	50218	1250	50384	60965	1210	90343	344207	3810
सागर	311289	983051	3158	104800	135821	1296	102112	115897	1135	324891	391494	1205	50124	141100	2815
दमोह	160051	488636	3053	109900	201117	1830	47044	55983	1190	58196	60641	1042	100377	376917	3755
फना	131420	413184	3144	68600	118404	1726	28151	31473	1118	468	551	1176	153758	498944	3245
टीकमगढ़	207749	673107	3240	6200	7725	1246	1286	1237	962	2958	2887	976	805	1558	1936
निवाड़ी	77482	224000	2891	1700	2162	1272	181	171	945	146	176	1205	232	450	1940
छतरपुर	308014	736460	2391	86900	162503	1870	8896	10319	1160	12134	16503	1360	1214	2562	2110
रीवा	334624	1087862	3251	37720	60541	1605	6902	9042	1310	98	149	1520	344618	1295075	3758
सीधी	118006	304338	2579	15390	20330	1321	715	596	833	0	0	0	115212	411307	3570
सिंगरौली	81696	240024	2938	24300	32052	1319	496	592	1192	0	0	0	101449	315507	3110
सतना	317257	1066617	3362	34266	58321	1702	9491	12623	1330	2795	1761	630	285323	1131306	3965
शहडोल	79998	150875	1886	8800	12100	1375	246	219	890	3376	4490	1330	183723	498808	2715
अनूपपुर	18908	44377	2347	10500	9870	940	16980	11767	693	3653	3280	898	142175	349039	2455
उमरिया	80963	224267	2770	18090	29849	1650	2198	1789	8141	613	421	687	98248	212215	2160
डिंडोरी	60429	126236	2089	16600	21580	1300	28131	35305	1255	5558	4758	856	35462	312918	2310
भोपाल	143856	531692	3696	3530	4956	1404	242	304	1256	118137	143537	1215	27404	98929	3610
सीहोर	343797	1325336	3855	53500	94481	1766	7924	5048	637	335491	390512	1164	46424	193125	4160
रायसेन	295263	1162747	3938	103420	207874	2010	2337	42361	13101	46526	49783	1070	315908	1146746	3630
विदिशा	278817	966102	3465	94130	174141	1850	115231	133667	11601	415474	526405	1267	72122	212040	2940
राजगढ़	325391	1045157	3212	10860	17376	1600	47514	55116	1160	431352	510289	1183	155	358	2310
इन्दौर	227454	969637	4263	8000	13680	1710	58	64	100	244278	327821	1342	6	15	2360
धार	386058	1457371	3775	58863	86470	1469	215	201	935	319240	466091	146	0	0	0
झाबुआ	101861	23723.	2329	20090	25655	1277	0	0	0	83757	82585	986	3076	6060	1970
अलीराजपुर	46837	112363	2399	21760	19127	879	0	0	0	53895	46888	870	4859	11570	2381
खरगोन	218427	994936	4555	134956	262489	1945	0	0	0	100160	125100	1249	20	36	1840
बड़वानी	121272	371699	3065	26133	44687	1710	0	0	0	30264	41461	1370	89	169	1890
खण्डवा	204416	462593	2263	78234	136127	1740	15	9	600	245485	149746	610	522	1008	1930
बुरहानपुर	18603	71789	3859	22500	44213	1965	0	0	0	13306	16234	1220	263	517	1970
ऊज्जैन	465475	1446231	3107	16160	25856	1600	2918	3356	1150	511041	682239	1335	0	0	0
मन्दसौर	190937	660068	3457	47939	70758	1476	11510	8586	746	335752	286397	853	1	2	1980
नीमच	64991	232668	3580	39359	56952	1447	4486	6056	1350	140920	124714	885	291	378	1300
रतलाम	265677	38638	3533	391001	67252	1720	2197	3076	1400	299560	302556	1010	11	22	2110
देवास	320262	923315	2883	72000	13939	1936	1048	1205	1150	389162	404728	1040	99	211	2134
शाजापुर	217018	720715	3321	18600	26505	1425	22157	30134	1360	287830	276317	960	30	59	1950
आगर मालवा	128217	415423	3240	7900	10744	1360	9740	5455	560	182377	166145	911	0	0	0
मुरैना	99694	381928	3831	4100	7101	1732	0	0	0	575	722	1256	5492	22077	4020
श्यामपुर	106846	467451	4375	26300	50233	1910	0	0	0	7866	11665	1483	84054	353866	4210
भिण्ड	111505	472226	4235	350	6569	1510	223	323	1450	4	4	1250	34092	5231	4260
ग्वालियर	143476	561708	3915	8460	16243	1920	5	6	1320	540	747	1383	102524	431627	4210
शिवपुरी	246936	782540	3169	30420	48672	1600	34837	39888	1145	154232	127550	827	68789	243855	3545
गुना	157749	666487	4225	30040	45360	1510	19517	24005	1230	171571	221327	1290	7177	60805	3540
अशोकनगर	116089	390408	3363	30710	42380	1380	79101	97294	1230	233413	308106	1320	29778	106607	3580
दतिया	68381	521307	3096	16290	26553	1630	479	364	760	98	87	888	108694	268473	2470
बैतूल	29334	759755	2590	61800	81885	1325	168	131	780	207394	228134	11001	35337	102478	2900
होशंगाबाद	268142	1197256	4465	64000	121280	1895	48	66	1370	42029	48543	1155	231934	970875	4186
हरदा	106418	499206	4691	95100	202373	2128	4	2	500	176553	198269	1123	3627	12686	3498
योग	9770448	32896077	3367	2110270	3583053	1698	715198	823560	1152	6060314	6836040	1128	4110070	14036032	3415

# ट्रॉपिकल एग्रोसिस्टम



सब्जी, चना, गेहूं,  
सोयाबीन, कपास व कंद वर्गीय आदि  
फसलों में उच्च बढ़वार व पैदावार हेतु जमीनी और  
छिड़काव के सम्पूर्ण पोषक तत्वों का समाधान



ट्रॉपिकल एग्रो सिस्टम (इं) प्रा.लि., म.प्र. (छ.ग.)

105 कॉर्पोरेट हाउस, 169 आर.एन.टी. मार्ग इंदौर (म.प्र.)

फोन : 0731-4045702 E-mail:indore@tropicalagro.com

# खाद है शानदार भरपूर फसल हर बार

**विक्रम**  
**ZIBOR**<sup>TM</sup>



पोषण से भरपूर  
तत्वों का अद्भूत मेल

**V9**

<p><b>फास्फोरस</b></p> <p>फसलों की संतुलित वृद्धि में सहायक होता है एवं जड़ों को मजबूत बनाता है।</p>	<p><b>गंधक</b></p> <p>फसल की गुणवत्ता में सुधार लाता है एवं पैदावार बढ़ाता है।</p>	<p><b>कैल्शियम</b></p> <p>मिट्टी की भौतिक संरचना एवं अम्लीय भूमि के पीएच में सुधार करता है।</p>
<p><b>बोरोन</b></p> <p>पौधों की बढ़त अच्छी होती है और कौशिकाओं को मजबूत बनाता है।</p>	<p><b>जिंक</b></p> <p>पौधों में हार्मोन सक्रिय करता है, जो आवश्यक प्रोटीन का निर्माण करता है।</p>	<p><b>आयरन</b></p> <p>क्लोरोफिल एवं प्रोटीन के निर्माण में सहायक है।</p>
<p><b>कॉपर</b></p> <p>अम्ल वृद्धिकारक हार्मोन के संश्लेषण में सहायक है।</p>	<p><b>मैंगनीज</b></p> <p>क्लोरोफिल, कार्बोहाइड्रेट व मैंगनीज नाइट्रेट के स्वागीकरण में सहायक है।</p>	<p><b>मोलिब्डेनम</b></p> <p>पौधों में विटामिन-सी व शर्करा के संश्लेषण में सहायक है।</p>

**जिबोर**<sup>TM</sup> जिंक+बोरोन  
सिंगल सुपर फास्फेट खाद

A Quality Product By :



**ARIHANT GROUP**

Corporate Office-

**अरिहंत फर्टिलाइजर एण्ड केमिकल्स इंडिया लिमिटेड**

119, प्रथम तल, बंसी ट्रेड सेंटर, 581/5, एम.जी. रोड, इन्दौर - 462 001 (म.प्र.)

0731-2548340-41 0731-4066114

info@grouparihant.com www.grouparihant.com



जल्द ही आ रहा है (2025-26)



बैलछाप ब्राण्ड का वादा कम लागत उत्पादन ज्यादा।  
फसल भी लहराएगी जब बैलछाप की खाद आएगी।

सिंगल सुपर  
फॉस्फेट फर्टिलाइजर  
(दानेदार)

सिंगल सुपर  
फॉस्फेट फर्टिलाइजर  
(पाउडर)

सिंगल  
सुपर फॉस्फेट  
फर्टिलाइजर (जिकेटेड  
+बोरोनेटेड दानेदार  
एवं पाउडर)

सिंगल  
सुपर फॉस्फेट  
फर्टिलाइजर (जिकेटेड  
दानेदार  
एवं पाउडर)

सिंगल  
सुपर फॉस्फेट  
फर्टिलाइजर (बोरोनेटेड  
दानेदार एवं  
पाउडर)

विशेष गुणवत्ता वाला खाद

पीडीएम, प्रोम, एनपीके मिश्रण उर्वरक, जिंक-सल्फेट, फॉस्फोजिप्सम पाउडर/दाने

रामप्रकाश त्रिपाठी, मो. 8518885372



मुख्य कार्यालय : त्रयंबकेश्वर एगो इंडस्ट्रीज प्राइवेट लिमिटेड, यूजी-16 अहिंसा टॉवर 7 एमजी रोड इंदौर (म.प्र.)





# Kalash Seeds Pvt. Ltd.



KSP 1513 KARISHMA THALAIVA



CANDY MELODY



TALWAR KSP-1474



KSP -1724( PRAGATI) KSP -1726



PRASIDHI GOLDEN GLORY LUCIFER | KSP -258 KING | KSP-135



KSP -750



KSP-5460 KSP-1780



BSS 258 RED PASSION



SAMURAI

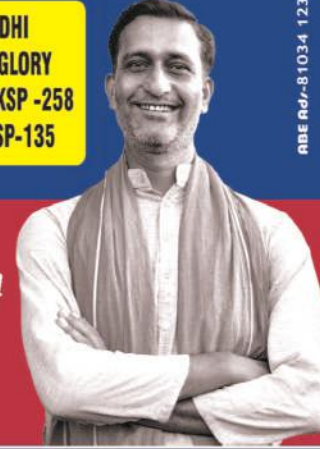

ABE Rd./-81034 12346

कलश सीड्स का वादा, अच्छे बीज के साथ

फायदा लीजिये ज्यादा...

शुद्ध विश्वास की!

Mr. Sachin Mishra (GM-Sales)-94251 29280  
Mr. Rajveer Singh (RBM-MP)-83190 27993

## कृषक दूत द्वारा प्रकाशित विभिन्न बहुपयोगी पुस्तकें

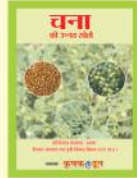

रबी फसलों की कृषि कार्यमाला	40/-	जैविक खेती	50/-	बकरी पालन	100/-
गेहूं की उन्नत खेती	30/-	वर्मी कम्पोस्ट	30/-	ट्रैक्टर का रखरखाव	50/-
दलहनी फसलों की खेती	30/-	सब्जी उत्पादन की उन्नत तकनीक	150/-	कृषि यंत्रों का चुनाव एवं रखरखाव	50/-
गन्ने की खेती	25/-	फलों की खेती	50/-	फलों का औषधीय उपयोग	100/-
खरीफ फसलों की खेती	50/-	फूलों की खेती	30/-	तिलहनी फसलों की खेती	50/-
सोयाबीन की उन्नत खेती	20/-	गुलाब की खेती	30/-	मिर्च की खेती	30/-
धान की उन्नत खेती	100/-	गुलाब की खेती	30/-	खरपतवार प्रबंधन	50/-
कपास की खेती	50/-	मंडारण के वैज्ञानिक तरीके	30/-	खरीफ कृषि कार्य माला	20/-
फसलों में एकीकृत रोग प्रबंधन	250/-	मधुमक्खी पालन	150/-	फसलों में सूक्ष्म पोषक तत्व	30/-
		पशु पालन	100/-	पशु जन्य रोग	50/-

पुस्तक मंगाने हेतु संपर्क करें :-

कृषक दूत

एफ.एम.-16, ब्लॉक-सी, मानसरोवर कॉम्प्लेक्स, रानी कमलापति रेल्वे स्टेशन के पास, होशंगाबाद रोड, भोपाल (म.प्र.)

फोन (0755) 4233824, मोबा. 9425013875, 9300754675, 9827352535

E-mail:krishak\_doot@yahoo.co.in  
Website:www.krishakdoot.org

## बीजोपचार का महत्व

बीजोपचार के लिए मुख्य तीन बातें ध्यान में रखें। इसको हम संक्षिप्त में एफ.आई.आर. यानी सर्वप्रथम पंजीसाइड (फफूंदनाशी) इसके बाद इन्सेक्टीसाइड (कीटनाशी) तथा अन्त में राइजोबियम कल्चर से उपचारित करें।

**बीजोपचार से लाभ:-**

- बीज से उत्पन्न होने वाली बीमारियों से सुरक्षा।
- बीज उपचार से मृदाजनित रोगों व जन्य जीवों से सुरक्षा होती है।
- बीजोपचार से बीज का अंकुरण प्रतिशत बढ़ जाता है।
- अंकुरण स्वस्थ एवं मोटा निकलता है।
- बीजोपचार करने से बीज का अंकुरण प्रतिशत बढ़ जाता है।

**बीजोपचार करते समय सावधानियां:-**

- उपचारित करने से पूर्व बीज को अच्छी तरह से साफ कर लें।
- बीजोपचार करते समय रबर के दस्ताने पहनने चाहिए।
- बीजोपचार करते समय धूम्रपान नहीं करना चाहिए।
- बीजोपचार के पश्चात् हाथ-पैर साबुन से अच्छी तरह से साफ कर लेना चाहिए।
- कवकनाशी के खाली डिब्बों को नष्ट कर देना चाहिये।
- कवकनाशी को सुरक्षित जगह पर भंडारित करना चाहिए।

**बीज उपचार के तरीके:-** बीजोपचार के तरीकों में भौतिक, धुआ व रसायनों द्वारा मुख्य हैं।

**भौतिक बीज उपचार:-**

- जब गर्मी में तापमान 40-50 से.ग्रे. हो तब फर्श पर बीजों को फैलाकर सुखाने से गेहूँ व जौ का अनावृत कण्ड रोग के रोगाणु तथा कपास के गुलाबी कीट को आसानी से नष्ट किया जा सकता है।
- यदि टमाटर के बीजों को कुछ उच्च तापमान 70 से.ग्रे. तापमान पर तीन दिन रखने पर मोजेक वीषाणु के रोगजनक मर जाते हैं।

**घूमन उपचार:-** घूमन ऐसे ठोस या द्रव रसायन होते हैं। जो हवा में मिलकर विषैली गैस बनाते हैं। बीजों का भंडारण के दौरान कीटनाशी रसायनों को गैस के रूप में प्रयोग किया जाता है।

**रसायनिक उपचार:-** इस विधि में बीजों को रसायनों द्वारा उपचारित किया जाता है। जिनके उपचारित करने की निम्न विधियां हैं जैसे-

**धूल उपचार:-** घुमाने वाले ड्रम सीमेंट पिलाने वाली मशीन या कम मात्रा में बीज होने पर मटका (घड़ा) की सहायता से बीज व रसायन चूर्ण को डालकर मिलाया जाता है।

**द्रव उपचार:-** इस विधि में बीजों को द्रव रसायनों के घोल में डुबोया जाता है। जिससे बीज के अन्दर बैठे रोगजनक मर जाते हैं।

बीजोपचार के लिए संपर्क या सर्वांगी कवक नाशियों का उपयोग किया जाता है।

**संपर्क कवकनाशी:-** केव्टान थायरम मेनकोजेब, जिनेब आदि।

**सर्वांगी कवकनाशी:-** बेविस्टीन, बेनलेट, विआवेक्स, बिनोजिल आदि।

कवकनाशी द्वारा बीजोपचार करने के लिए एक विशेष प्रकार का यंत्र (सीड ट्रीटिंग ड्रम) को बीज द्वारा आधा भर लेते हैं तथा उसमें उचित मात्रा में कवकनाशी डालकर ढक्कन को सीलबंद कर दिया जाता है और करीब 25 से 30 बार घुमाकर 5 मिनट बाद उपचारित बीज को निकालकर बोनी हेतु उपयोग किया जाता है। ड्रम न होने की स्थिति में छोटे मुंह का घड़ा उपयोग में लिया जाता है।



## प्रमुख फसलों के लिए उपचारित रसायन एवं मात्रा

फसल	प्रमुख रोग	बीजोपचार	प्रति कि.ग्रा. बीज हेतु दवा की मात्रा (ग्राम में)
गेहूं	जड़ सड़न, पौध सड़न, सीथ रॉट, कंडवा गेरुआ	प्रोवेक्स, विटावेक्स 75 प्रतिशत डब्ल्यू.पी.	2.5 से 3.0 ग्राम 2.0 से 2.5 ग्राम
धान	फ्लास्ट, (झुलसा) फाल्सस्मट, भूराचित्ता, पर्णदाग, कंडवा आदि	बाविस्टीन, सेरेसान प्रोवेक्स	2.5 से 3.0 ग्राम
ज्वार, बाजरा	पर्णदाग, लाल सड़न, कंडवा	एग्रोसान जी. थीरम	2.0 से 2.5 ग्राम
मक्का	सीडलिंग ब्लाइट तना सड़न	केप्टान, थायरम, कार्बेन्डाजिम	2.0 से 3.0 ग्राम
सोयाबीन	जीवाणु स्फोट. जड़ गलन बीज सड़न	वीटावेक्स, प्रोवेक्स या बेवेस्टीन	2.5 से 3.0 ग्राम
कपास	जीवाणु अंगमारी या काली शाखिया रोग	स्ट्रेप्टोसाइक्लिन मेंकोजेब	4.0 ग्राम प्रति 110 ली. पानी से 2.5 ग्राम
अरहर	पर्णदाग	थायरम	2.5 से 3.0 ग्राम
चना	जड़ सड़न, बीज सड़न	थायरम, प्रोवेक्स	2.5 से 3.0 ग्राम
उड़द या मूंग	बीज सड़न, पर्णगलन, पर्ण दाग	बाविस्टीन, प्रोवेक्स	1.5 से 2.0 ग्राम
मूंगफली व	जड़ सड़न, पर्ण गलन	थायरम केप्टान	2.5 ग्राम
तिल	पर्णदाग		
मटर	पावडरी मिल्ड्यू, ब्लाइट	कार्बेन्डाजिम 50 प्रति. थायरम	2.5 से 3.0 ग्राम
टमाटर	सेप्टोरिथ पत्ती, चित्ती, पद गलन अगेती अंगमारी	थायरम या वीटावैक्स	2.5 ग्राम
मिर्च	फल सड़न रोग	थायरम	3.0 ग्राम
बैंगन	फल सड़न रोग	वीटावैक्स बेवेस्टीन	2.5 ग्राम
गोभी	काला सड़न एवं पत्ती धब्बा	केप्टान	3.0 ग्राम

### कीटनाशक रसायनों के प्रयोग में सावधानियां

● शाकनाशी रसायनों की फसल अनुसार अनुशंसित मात्रा का ही प्रयोग करना चाहिए। ● शाकनाशी रसायनों को उचित समय पर छिड़काव करें। ● शाकनाशियों के छिड़काव में फ्लेट फेन या फ्लेड जेट नोजल को ही उपयोग में लाएं। ● शाकनाशी रसायनों का घोल तैयार करने के लिये पानी की सही मात्रा (500-600 ली./हेक्टे.) का उपयोग करना चाहिए। ● अवर्णात्मक शाकनाशियों के घोल में चिपकने वाले पदार्थों को मिलाना चाहिए जिससे यह पत्तियों पर भली प्रकार से चिपक जाये। इसके लिये आमतौर पर टीपोल का प्रयोग किया जाता है। ● बुआई से पहले या बुवाई के तुरन्त बाद मृदा में प्रयोग किये गये शाकनाशियों को अधिक प्रभावशाली व क्रियाशील रखने के लिये आवश्यक है कि मृदा में नमी पर्याप्त हो। ● शाकनाशी का छिड़काव खेत में एक समान होना चाहिए। ● छिड़काव करते समय ध्यान रहे कि आपका चेहरा हवा के बहाव के विपरीत न हो। ● शाकनाशी का छिड़काव तेज हवा में नहीं करना चाहिए। ● छिड़काव के समय मौसम साफ होना चाहिये। बादलों वाला मौसम नहीं होना चाहिये। ● छिड़काव करते समय सुग्राही फसलों का हमेशा ध्यान रखें। छिड़काव इतना व्यवस्थित होना चाहिये कि इन फसलों को कोई हानि न पहुँचे। ● प्रयोग करते समय पम्प में उचित दबाव रखना चाहिए जिससे कि छिड़काव समान रूप से हो पाये।

## फायदेमंद धान उत्पादन की श्री विधि

श्री पद्धति धान उत्पादन की एक तकनीक है जिसके द्वारा पानी के बहुत कम प्रयोग से भी धान का बहुत अच्छा उत्पादन सम्भव होता है। इसे सघन धान प्रणाली या श्री पद्धति के नाम से भी जाना जाता है।

जहां पारंपरिक तकनीक में धान के पौधों को पानी से लबालब भरे खेतों में उगाया जाता है वहीं मेडागास्कर तकनीक में पौधों की जड़ों में नमी बरकरार रखना ही पर्याप्त होता है लेकिन सिंचाई के पुख्ता इंतजाम जरूरी हैं ताकि जरूरत पड़ने पर फसल की सिंचाई की जा सके। सामान्यतः जमीन पर दरारें उभरने पर ही दोबारा सिंचाई करनी होती है। इस तकनीक से धान की खेती में जहां भूमि, श्रम, पूंजी और पानी कम लगता है और एक एकड़ के लिए 20 मजदूरों की जरूरत होती है, वहीं उत्पादन 300 प्रतिशत तक ज्यादा मिलता है। इस पद्धति में प्रचलित किस्मों का ही उपयोग कर उत्पादकता बढ़ाई जा सकती है। इस तरीके में पौधों को जल्दी सावधानीपूर्वक रोपा जाता है (परंपरागत खेती में 21 दिन के पौधों के मुकाबले 8 से 12 दिन के पौधों को)। इन्हें बगैर कीचड़युक्त परिस्थिति में रोपा जाता है। पौधों की रोपाई के बीच पर्याप्त जगह छोड़ी जाती है। यह जगह 20, 25, 30 या 50 सेमी तक हो सकती है। खेत को धान में बाली आने तक बारी-बारी से नम एवं सूखा रखा जाता है एवं पानी से नहीं भरा जाता (पौधों में धान के बढ़ने के दौर में खेत में 1 से 3 सेमी पानी) है। पौधों की कटाई करने से 25 दिन पहले खेत से पानी निकाल दिया जाता है एवं जैविक खाद जितना हो सके उतना प्रयोग किया जाता है। धान की रोपाई के 10 दिन बाद मशीन से निराई (खरपतवार निकालना) शुरू करनी चाहिए। कम से कम दो बार निराई आवश्यक है। ज्यादा हो सके तो बेहतर है।



**श्री विधि से धान नर्सरी की तैयारी :** भूमि से चार इंच ऊंची नर्सरी तैयार करें जिसके चारों ओर नाली हो। नर्सरी में गोबर की खाद अथवा केंचुआ खाद डाल कर भुरभुरा बनायें।

■ नर्सरी की सिंचाई करें।

**बीज की तैयारी**

**बीज उपचार विधि :** एक एकड़ जमीन के लिए 2 किलोग्राम बीज लें आधा बाल्टी पानी में इतना नमक मिलायें की मुर्गी का अंडा तैरने लगे। अंडा निकल कर उसमें बीज डाल दें, तैरते हुए बीजों को निकल कर फेंक दें क्योंकि वो खराब है। स्वस्थ बीजों को नमक हटाने के लिए साफ पानी से धोएं, बावीस्टिन से उपचारित करें।

**बीज उपचार विधि :** 10 किलोग्राम बीज के लिए

### धान की उन्नत किस्में

उपयुक्त किस्में	अनुशासित वर्ष	पकने का समय (दिन)	उपज क्षमता (क्वि./हे.)
पूसा-1847	2022	115-120	55-60
पूसा-1885	2022	125-130	55-60
पूसा-1886	2022	140-145	50-55
पूसा-1692	2020	110-115	65-70
पूसा-1718	2017	135-140	45-50
पूसा-1637	2016	125-130	40-45
पूसा-1728	2016	140-145	50-55
पूसा-1509	2013	105-110	50-55
पूसा सुगंधा-6 (पूसा-1401)	2008	145-150	50-55
पी.बी.-1460 (उन्नत बासमती-1)	2007	135-140	55-60
पूसा सुगंधा-5 (पूसा-2511)	2005	120-125	55-60
पूसा सुगंधा-4 (पी.बी.-1121)	2003	140-145	40-45
पूसा सुगंधा-2	2001	120-125	50-55
पूसा सुगंधा-3	2001	120-125	55-60
पी.बी.-1 (पूसा बासमती-1)	1989	130-135	40-50

निम्न सामान की जरूरत पड़ेगी। 10 किलोग्राम उन्नत बीज. गुनगुना पानी 20 लीटर, केचुआ खाद 5 किलोग्राम, गुड़ 4 किलो, गोमूत्र 4 लीटर, बाविस्टीन (कार्बोन्डाजिम) फफूंदनाशक।

**बीजोपचार विधि :** 10 किलोग्राम बीज में से मिट्टी, कंकर छंट लें। 20 लीटर पानी एक बर्तन में गुनगुना करें (लगभग 60 डिग्री से.), छंटे हुए बीजों को गुनगुने पानी में डाल दें एवं पानी के ऊपर तैर रहे बीजों को हटा दें। अब इस पानी में 5 किलो केचुआ खाद, 4 किलो गुड़ एवं 4 लीटर गोमूत्र मिला कर 8 घंटे के लिए छोड़ दें। 8 घंटे के बाद बीज को छान लें। बीज में बाविस्टीन फफूंदनाशक 20 ग्राम मिला कर 12 घंटे के लिए अंकुरित होने के लिए गीले बोरे में बाँध कर छोड़ दें। अंकुरित बीज को बोने के लिए इस्तेमाल करें।

**नर्सरी में बोनी :** एक एकड़ धान की रोपाई के लिए 20 गुना 5 वर्ग फीट के चार प्लाट तैयार करें। हरेक प्लाट में 2-3 टोकरी सड़ी गोबर की खाद या केचुआ खाद डालें। अंकुरित बीज को नर्सरी में बो दें। नर्सरी के ऊपर पैरा या पुआल 2 दिन के लिये ढंक दें। नर्सरी की सिंचाई धीरे-धीरे करें। पैरा अथवा पुआल की वजह से पानी रिस-रिस कर धीरे-धीरे अंकुरित बीजों तक पहुँचेगा जिससे अंकुर खराब नहीं होगा। दो दिन के बाद आवश्यक रूप से पैरा/पुआल हटा दें अन्यथा यह फफूंद को जन्म देगा जो कि पौधों के लिये नुकसानदायक होगा।

#### नर्सरी से रोपा निकालना

- 12-14 दिन का पौधा नर्सरी से निकालें जब पौधे में शुरुआत की दो पतियां आ जायें।
- पौधे को ध्यानपूर्वक बीज और मिट्टी समेत निकालें।
- पौधे की जड़ में लगी मिट्टी को बिलकुल भी ना धोयें अन्यथा बीज पौधे से अलग हो सकता है।  
खेत में रोपाई
- आधे से एक घंटे के भीतर, पूर्व से तैयार (मचे हुए खेत) में रोपा लगायें।
- रोपा अंगुली के एक पोर से अधिक गहरा नहीं लगायें।
- एक स्थान पर मात्र 1-2 पौधे ही लगायें।
- पौधे से पौधे एवं कतार से कतार की दूरी 8.5-9 इंच (लगभग सवा से डेढ़ बीता) रखें।
- खेत में पानी बिलकुल भी ना भरें। पानी को खेत से बाहर निकाले दें। अंत तक खेत में सिर्फ नमी बना कर रखें, जैसे गेहूँ के खेत में रखते हैं। जब खेत में दरार पड़ने लगे तब खेत में एक ओर से पानी भरें और दूसरी ओर से पानी निकाल दें।

**पोषण प्रबंधन :** प्रति एकड़ नाइट्रोजन, फास्फोरस एवं पोटाश क्रमशः 40:20:10 किलो ग्राम पर्याप्त होता है। नाइट्रोजन की आधी मात्रा 20 किलो, फास्फोरस एवं पोटाश की पूरी मात्रा खेत की तैयारी के समय डालें। शेष नाइट्रोजन की आधी मात्रा 10 किलो कन्से फूटते समय एवं शेष 10 किलो गभोट अवस्था में डालें, खाद डालते समय खेत में पर्याप्त नमी होना चाहिये।

#### खरपतवार नियंत्रण

- ध्यान रखें की धान के खेत में पानी नहीं भरने से चारा उगेगा।
- कृषक कोनोवीडर के उपयोग से खरपतवार निकालें। कोनोवीडर से एक ओर खरपतवार हटेगा वहीं खेत की गुड़ाई भी हो जायेगी।

#### पौधा-संरक्षण

**गंधी कीट :** ये कीट धान में दूध भरने के समय आक्रमण करता है जिससे दाने खोखले, दागदार एवं कुरूप हो जाते हैं।

**उपचार :** मैलाथियान 5 प्रतिशत धुल का छिड़काव 6-8 किग्रा प्रति एकड़ की दर से करें।

**तना छेदक कीट :** इन कीटों का प्रभाव वर्षा ऋतु की समाप्ति पर तेज हो जाता है।

**उपचार :** क्लोरोपायरीफॉस का प्रयोग 2 मिली प्रति लीटर की दर से करें।

## सोयाबीन की उन्नत किस्में

कृषि जलवायु क्षेत्र	जिले	उपयुक्त प्रजातियां
छत्तीसगढ़ का मैदान	बालाघाट तथा वारासिवनी	जे.एस. 335, जे.एस.93-05, जे.एस. 95-60,,जे.एस.20-34, जे. एस.20-29,जे.एस.20-98, जे.एस.20-116
कैमोर का पठार तथा सतपुड़ा की पहाड़ियां	जबलपुर, कटनी, पन्ना, सतना, रीवां, सीधी, शहडोल, उमरिया, डिंडोरी, मंडला, सिवनी	जे.एस.335, जे.एस. 95-60, जे.एस. 20-34, जे.एस. 20-69, जे.एस.20-98, जे.एस.20-116, जे.एस. 20-94, जे.एस.21-72,आर.वी.एस.एम. 2011-35
विन्ध्या पठार	मोपाल, सीहोर, विदिशा, सागर, दमोह, रायसेन	जे.एस. 335, जे. एस. 93-05, जे. एस. 95-60, जे. एस. 20-34, जे. एस. 20-29, जे.एस.20-69,, जे.एस.20-98, जे.एस.20-116, जे.एस.20-94, जे.एस.21-72, आर.वी.एस.एम. 2011-35, एन.आर.सी. 130, आर.एस.सी.10-46, ए.एम.एम.बी.100-39
मध्य नर्मदा घाटी	नरसिंहपुर, होशंगाबाद, हरदा	जे.एस. 335, जे. एस. 95-05, एन.आर.सी. 37, जे. एस. 20-29, जे.एस.20-69, जे.एस.20-98, जे.एस.20-116, जे.एस.20-94, जे.एस.21-72, एन.आर.सी. 130, आर.एस.सी.10-46, आर.वी.एस.एम. 2011-35, ए.एम.एम.बी.100-39
गिर्द क्षेत्र	ग्वालियर, मिन्ड, मुरैना, शिवपुरी, गुना	जे.एस.335, जे. एस. 93-05,जे. एस. 95-60, जे. एस. 20-34, जे. एस. .20-69,, जे. एस. 20-98, एन.आर.सी.-86, आर.वी.एस. 2001-4, आर.वी.एस. 24, जे.एस.21-72, आर.वी.एस. 2002-4, आर.वी.एस.एम. 2011-35
बुंदेलखंड क्षेत्र	छतरपुर, टीकमगढ़, दतिया	जे.एस. 335, जे.एस. 93-05, एन.आर.सी. 37, जे. एस. 95 -60, 20-34, 20-29, जे.एस. 20-98, जे.एस.21-72, आर.वी.एस.एम. 2011-35
सतपुड़ा का पठार	छिंदवाड़ा, बैतूल	जे.एस. 335, जे.एस. 93-05,जे. एस. 95-60, एन.आर.सी.37, एन.आर.सी. 86, जे.एस 20-34, जे.एस.20-69,जे.एस.20-98, जे.एस.20-116, जे.एस.20-94, जे.एस. 21-72, एन.आर.सी. 127, एन.आर.सी. 130, आर.एस.सी.10-46, आर.वी.एस.एम. 2011-35
मालवा का पठार	मंदसौर, रतलाम, राजगढ़, शाजापुर, उज्जैन, इंदौर, देवास तथा धार का कुछ क्षेत्र	जे.एस. 335, जे. एस. 93-05, जे. एस.95-60, जे. एस 20-34, जे. एस.20-29, एन.आर.सी.37, एन.आर.सी. 7, एन.आर.सी. 86, आर.वी.एस. 2001-4, आर.वी.एस. 24, आर.वी.एस. 18, जे.एस.20-116, जे.एस.20-94, जे.एस.21-72, एन.आर.सी. 127, एन.आर.सी. 130, आर.एस.सी.10-46, आर.वी.एस.एम. 2011-35, ए.एम.एम.बी.100-39
निमाड़ घाटी	खंडवा, खरगोन, बडवानी,	जे.एस. 335, जे. एस. 93-05, जे. एस. 95-60, जे.एस.20-34, जे. एस. 20-29, एन.आर.सी. 37, एन.आर.सी. 86, आर.वी.एस. 2001-4, आर.वी.एस. 24, आर.वी.एस. 18,, जे.एस.20-116, जे.एस.20-94, जे.एस.21-72, एन.आर.सी. 127, एन.आर.सी. 130,आर.एस.सी.10-46, आर.वी.एस.एम. 2011-35, ए.एम.एम.बी.100-39
झाबुआ की पहाड़ियाँ	झाबुआ तथा धार का कुछ क्षेत्र	जे.एस. 335, जे. एस. 93-05, एन.आर.सी. 7, एन.आर.सी. 86, जे. एस. 95-60, आर.वी.एस. 18, जे.एस.20-34, जे.एस.21-72, आर.वी.एस.एम. 2011-35

## गेहूँ की उन्नत काश्त तकनीक

**भूमि एवं खेत की तैयारी :** गेहूँ की खेती के लिए दोमट या काली मिट्टी अच्छी होती है। खेत की पहली जुताई मिट्टी पलटने वाले हल से एवं खेत की 2-3 जुताई देशी हल या कल्टीवेटर से करके पाटा लगाकर खेत को समतल करें। दीमक प्रभावित क्षेत्रों में इंडोसल्फॉन 4 प्रतिशत अथवा क्विनॉलफॉस 1.5 प्रतिशत को 25 किग्रा. प्रति हेक्टेयर अंतिम जुताई के समय भूमि में डालें।

**बोने का समय :** असिंचित गेहूँ 1-15 अक्टूबर तक, अर्द्धसिंचित 15 अक्टूबर से 10 नवंबर तक व सिंचित गेहूँ की 1-30 नवंबर तक बुवाई उपयुक्त है। बुवाई कतारों में 20-25 सेमी. की दूरी पर 4-5 सेमी. से अधिक गहराई पर न करें।

**उन्नत जातियां :** गेहूँ की फसल से अधिकतम उत्पादन लेने के लिए उन्नतशील किस्मों का शेष महत्व है। केवल उन्नतशील जाति के बीज के उपयोग से 20-25 प्रतिशत अधिक उपज प्राप्त हो सकती है।

**बीज दर एवं बीजोपचार :** समय पर बोनी के लिए 100 किलोग्राम बीज प्रति हेक्टेयर व दर से बोनी करने पर 125 किलोग्राम बीज प्रति हेक्टेयर बोयें एवं बोने से पहले बीजों को वीटावेक्स पावर 2.5 ग्राम प्रति किलो बीज व बाद में एजोटोबेक्टर 5-10 ग्रा.+पी. एस. बी. 10-20 ग्रा. प्रति किलोग्राम बीज दर से उपचारित कर तुरन्त बोनी करें।



**खाद एवं उर्वरक :** 10 टन गोबर/कम्पोस्ट खाद प्रति हेक्टेयर अंतिम जुताई के समय बिखेरकर अच्छी तरह से भूमि में मिलाएं एवं सिंचित अवस्था में 100:50:30 किलोग्राम नत्रजन, स्फुर एवं पोटाश अर्द्धसिंचित अवस्था में 50:30:20 किलोग्राम नत्रजन, स्फुर एवं पोटाश प्रति हेक्टेयर की दर से भूमि में दे। नत्रजन उर्वरक की आधी व स्फुर व पोटाश की पूरी मात्रा सीडड्रिल से बीज के नीचे डालें एवं बची नत्रजन की आधी मात्रा 21 दिन बाद पहली सिंचाई पर तथा शेष 40-45 दिन बाद दूसरी सिंचाई पर दें। सूक्ष्म पोषक तत्व की कमी होने पर 25 किलोग्राम जिंक सल्फेट प्रति हे. दर से अंतिम जुताई के समय मिट्टी में बिखरे।

**सिंचाई :** क्रांतिक अवस्थाओं पर सिंचाई करने से जातियों की उपज क्षमता का पूरा उपयोग किया जा सकता है। यदि किसान के पास दो सिंचाई है तो पहली सिंचाई 20-21 दिन बाद दूसरी सिंचाई गभोट अवस्था में करें।

**खरपतवार नियंत्रण :** गेहूँ की अच्छी उपज प्राप्त करने के लिए फसल को बुवाई के 30-45 दिन तक खरपतवार रहित रखना अति आवश्यक है। चौड़ी पत्ती वाले खरपतवार के नियंत्रण के लिए 2-4 डी सोडियम साल्ट 1-1.25 ली. मात्रा 700-800 ली. पानी में घोलकर प्रति हे. के हिसाब से बुवाई के 30-35 दिन बाद छिड़काव करें। संकरी पत्ती वाले खरपतवारों में (गुल्ली डंडा) के लिए आइसोप्रोट्यूरान 750 ग्राम दवा प्रति हे. की दर से 700-800 ली. पानी में घोलकर एक माह बाद छिड़काव करें।

**पौध संरक्षण / अनावृत्त कंडवा रोग :** यह अन्तः बीजोड़ रोग है जिसमें बाली पे दाने के स्थान पर काले रंग का पाउडर सा जमा हो जाता है। इसके नियंत्रण के लिए बीज उपचारित करके बोयें एवं रोगरोधी किस्मों का उपयोग करें।

**गेरुआ :** इस रोग के कारण पत्तियों पर गेरुआ रंग का पाउडर छा जाता है। इसके नियंत्रण के लिए सिंचाई कम करें यूरिया का उपयोग कम करें, रोगरोधी जातियों का उपयोग करें।

**कीट नियंत्रण/दीमक :** दीमक के नियंत्रण के लिए क्विनॉलफॉस 1.57 की 25 किग्रा. मात्रा प्रति हे. की दर से भूमि में डालें।

**तना छेदक :** इस कीट के प्रकोप से मध्य तना सूख जाता है एवं बालियों में दाने नहीं बनते हैं। इस कीट के नियंत्रण के लिए फोरेट दानेदार 10 किग्रा. प्रति हेक्टेयर की दर से प्रयोग करें।

गेहूँ की नवीन उन्नत किस्में			
किस्म	अवधि (दिन)	उपज (प्रति हे.)	विशेषताएँ
<b>सिंचित (समय से)</b>			
डी.बी.डब्ल्यू. 303	125-130	65-70	पौधे की औसत ऊंचाई 100-101 से.मी. होती है। यह भूरी एवं काली गेरूआ के लिए प्रतिरोधी किस्म हैं। इसके दानों सख्त व अम्बर कलर के होते हैं।
डी.बी.डब्ल्यू. 187	125-130	65-70	यह किस्म पीले रतुआ और गेहूँ विस्फोट रोग के लिए प्रतिरोधी है। उच्च गर्मी सहनशीलता है।
एच.आई. 1636	110-120	50-55	दाना अंबर, चमकदार, बालियां गसी हुई। अधिक पोषक तत्व एवं सभी प्रकार के गेरूआ के प्रति रोगरोधी किस्म हैं।
जी.डब्ल्यू. 322	115-120	60-62	दाना शरबती, चमकदार एवं चपाती के लिये उपयुक्त, तना एवं पीला गेरूआ के प्रति रोगरोधी किस्म हैं।
जी.डब्ल्यू. 366	116-120	51-52	पौधे की औसत ऊंचाई 91-95 से.मी. होती है। यह भूरी एवं काली गेरूआ के लिए प्रतिरोधी किस्म है। इसके दानों सख्त व अम्बर कलर के होते हैं। इसके 1000 दानों का औसत वजन 49 ग्राम होता है।
एच.आई. 1544	110-115	51.40	पौधे की औसत ऊंचाई 85-90 से.मी. होती है। इसके दाने अम्बर कलर एवं मध्य सख्त होते हैं। इसके 1000 दानों का औसत वजन 40-45 ग्राम होता है।
एच.आई. 8498 (मालवशक्ति)	116-120	44	पौधे की औसत ऊंचाई 80-85 से.मी. होती है। यह गेरूआ के लिए प्रतिरोधी किस्म है। इसके 1000 दानों का औसत वजन 50 ग्राम होता है।
जे.डब्ल्यू. 1215	115-120	55-60	दाना अंबर, चमकदार, सभी बिमारियों की लिये सहनशील
<b>सिंचित (देरी से)</b>			
जे.डब्ल्यू. 1202	105-110	42-45	दाना आकर्षक, बड़े आकार का, चपाती के लिये उपयुक्त यह सभी रोगों के प्रति सहनशील है।
जे.डब्ल्यू. 1203	105-110	42-45	दाना आकर्षक, बड़े आकार का, चपाती के लिये उपयुक्त साथ ही साथ प्रोटीन की प्रचूर मात्रा, सभी रोगों के प्रति सहनशील है।
एच.डी. 2932		40-45	पौधे की औसत ऊंचाई 70-75 से.मी. होती है। इस किस्म में अधिक फुटान, गहरे हरे रंग की मोमरहित पत्तियां तथा तना मजबूत होता है। यह किस्म काली एवं भूरी गेरूआ प्रतिरोधी किस्म है। इसके 1000 दानों का औसत वजन 35-40 ग्राम होता है।
<b>असिंचित या अर्धसिंचित</b>			
एच.आई. 8823	115-120	40-45	अधिक पोषक तत्व एवं सभी प्रकार के गेरूआ के प्रति रोगरोधी किस्म है।
जे.डब्ल्यू. 3288	120-122	45-47	दाना लंबा चमकदार, आकर्षक, शरबती, मध्यम ऊँचाई, रोगों के प्रति सहनशील
जे.डब्ल्यू. 3269	115-120	42-45	सूखा एवं काला गेरूआ के प्रति सहनशील।
एच.आई. 1531 (हर्षिता)	115-120	40-45	मध्यम ऊँचाई, दाना शरबती, मध्यम आकार का, रोगों के प्रति सहनशील
जे.डब्ल्यू. 3211	115-120	40-45	मध्यम ऊँचाई, दाना लंबा चमकदार, आकर्षक, शरबती, रोगों के प्रति सहनशील चपाती एवं गुणवत्ता में सुजाता के समान।



**काबुली चना एवं उनकी उन्नत किस्में**

किस्में	उपज ( क्विं/हे. )	अवधि ( दिनों में )	प्रमुख विशेषताएं
जे.जी.के-1	15-18	110-115	कम फैलने वाले, पौधे मध्यम लम्बे, पत्तियां बड़ी सफेद फूल, क्रीम सफेद रंग का बड़े आकार का बीज
जे.जी.के-2	15-18	95-110	कम फैलाव, सफेद फूल, जल्दी पकने वाली, बड़ी पत्तियां, सफेद क्रीम रंग का बड़ा दाना, पकने में उत्तम, बहुरोग रोध
जे.जी.के-3	15-18	95-110	प्रचुर शाखाएँ काबुली चने की बड़े दाने की जाति, बीज चिकना
<b>देशी चने की उन्नत प्रजातियां</b>			
किस्में	उपज ( क्विं/हे. )	अवधि ( दिनों में )	प्रमुख विशेषताएं
जे.जी-315	15-18	115-125	मध्य भारत के लिए अनुशंसित, देर से बोनी हेतु भी उपयुक्त, सबसे प्रचलित किस्म, उकठा रोग के लिये प्रतिरोधक ।
जे.जी-74	15-18	120-125	मध्य भारत के लिए अनुशंसित, बीज झुर्रीदार, सिकुड़ा, उकठा हेतु प्रतिरोधक क्षमता ।
जे.जी-11	15-18	100-110	सिंचित व असिंचित क्षेत्रों हेतु उपयुक्त, बड़ा चिकना कोणीय आकार का बीज, उकठा रोधी क्षमता, सूखा जड़ सड़न एवं जड़ सड़न रोधी ।
जे.जी-130	18-19	100-120	असिंचित क्षेत्र हेतु भी उपयुक्त, उकठा प्रतिरोधी, हल्का फैलाव वाला पौधा जिसमें प्रचुर मात्रा में शाखायें आती हैं, हल्का बादामी भूरे रंग का बड़ा कोणीय आकार का चिकना बीज ।
जे.जी 16	18-20	110-120	असिंचित एवं सिंचित क्षेत्र हेतु उपयुक्त है, मध्यम आकार का चिकना बीज, उकठा रोग हेतु सहनशील ।
जे.जी-322	18-20		110-115 सिंचित क्षेत्रों के लिए उपयुक्त, निमाण क्षेत्र के लिए अनुशंसित पौधे मध्यम लम्बे, उकठा रोग प्रतिरोधी ।
जे.जी-218	15-18	110-120	मालवा क्षेत्र के लिए अनुशंसित, उकठा रोग हेतु प्रतिरोधक क्षमता, बादामी भूरे रंग की कोणीय चिकना बड़ा बीज
जे.जी-412	15-18	90-100	सोयाबीन-आलू-चना फसल प्रणाली हेतु उपयुक्त देर से बोनी हेतु अनुशंसित । चना फुटाने में उत्तम
जे.जी-63	20-25	110-120	सिंचित/असिंचित हेतु उपयुक्त, उकठा, कालर सड़न, सूखा जड़ सड़न हेतु रोधी क्षमता, पाड़ बोरर हेतु सहनशील, प्रचुर मात्रा में शाखायें तथा बड़ी फलियां
जाकी 9218	18-20	112	सिंचित एवं असिंचित खेती के लिये अनुशंसित, कम फैलाव वाला पौधा, दाने कोणीय आकार, चिकनी सतह ।
जे.जी.-14	20-25	95-110	मध्य प्रदेश के सिंचित क्षेत्रों देर से बोने के लिए अनुशंसित, दाल बनाने के लिए उपयुक्त, अधिक तापमान सहनशील, उकठा रोग प्रतिरोधी ।
जे.जी.-12	20	105-115 दिन	यह देसी चना किस्म एक प्रारंभिक भूरा और मध्यम बीज है । अर्ध फैलाने वाला विपुल शाखाओं में बंटवारा, जो कि मप्र की सिंचित और वर्षा आधारित दोनों स्थितियों के लिए उपयुक्त ।
जेजी-36	18-20	110-120	( एमपी रेनफेड और सिंचित अर्ध गहरे भूरे रंग के बीज के साथ फैलता हुआ पौधा । सहन करने के लिए सहिष्णु ।

## सोयाबीन में उपयोग होने वाले नींदानाशक

खरपतवारनाशक का तकनीकी नाम	ब्राण्ड	कंपनी	उपयोग का समय	नियंत्रित होने वाले खरपतवार	प्रयोग दर प्रति एकड़
इमिजाथाइपर 10 प्रति. एसएल	परस्यूट	बीएसएफ इंडिया लिमिटेड	खरपतवारों की 2 से 4 पत्ती अवस्था पर	<b>चौड़ी पत्ती वाले</b> बड़ी दूधी, छोटी दूधी बोखना, दिवालिया, कुंजरू, चेंच, चिरपोट चौलाई, आधा शीशी, संकरी पत्ती वाले मकरा, सांवा, कासी, मगरा, दूब एवं सभी संकरी पत्ती वाले	300 मिलीलीटर
	विडब्लॉक	अदामा इंडिया प्रा.लि.	बोनी के 20 दिन के भीतर	संकरी एवं चौड़ी पत्ती के चुनिंदा खरपतवार	300 मिली.
	पैटरियोट	विलोवुड क्राप साइंस प्रा.लि.	दो से तीन पत्ती अवस्था पर	संकरी एवं चौड़ी पत्ती वाले सभी चुनिंदा	300 मिली.
	पटेला	स्वाल कार्पोरेशन	2 से 4 पत्ती अवस्था पर	चौड़ी पत्ती वाले फुलकिया, छोटा हलकुसा, सरकंदा एवं घास जाति वाले	400 मिली. 150 ली. पानी में
विवजालोफाप पी. इथाइल 5 % ईसी	टरगा सुपर	धानुका एक्टिक लिमिटेड	खरपतवारों की 2 पत्ती से फूल आने की अवस्था तक	सांवा, गूज घास, दूब, कांस, जंगली ज्वार, सुत्तु, संकरी, पत्ती वाले सभी खरपतवार	300 मिली. मात्रा 150 ली. पानी के साथ
वलोरिक्म्यूरेन इथाइल 25% डब्ल्यू.पी.	वलोबेन	ई.आई.ड्यूपॉट इंडिया प्रा.लि.	खरपतवारों की 2-3 पत्ती अवस्था पर	हजारदाना, चोलाई, मोथा, दूधी, स्वांकी, लम्ब, मकड़ा सायनाटिस, कोमेलिना	15 ग्राम
पलूजिफॉप ब्यूटाइल 11.11%+ फोमेक्साफेन 11.11 %	पयूसिप-लेक्स	सिजेटा इंडिया लि.	खरपतवारों की 3 से 4 पत्ती अवस्था पर	चौड़ी एवं संकरी घास कुल के सभी खरपतवार	400 मिली. 120 ली. पानी में
इमिजाथाइपर 35 %+ इमिजामोक्स 35%	ओडिसी	बीएसएफ इंडिया लि. अवस्था पर	खरपतवारों की 2 से 3 पत्ती	कांस और दूब को छोड़कर सोयाबीन के सभी शरपतवार	40 ग्राम
विवजॉलोफॉस पी. टेफुराइल 4.41 प्रतिशत ई.सी.	रेन्गो 400	एरिस्टा इ.लि.	खरपतवारों की 2 से 3 पत्ती अवस्था	संकरी पत्ती के सभी खरपतवारों पर नियंत्रण	400 मिली लीटर
पेन्डीमिथालीन 30% + इमिजाथाइपर 2%	वेलर-32	बीएसएफ इंडिया लि.	बोनी के पूर्व	संकरी व चौड़ी पत्ती के खरपतवार	1 लीटर
फिनोक्साप्राप पी. इथाइल	व्हिप सुपर	बायर क्राप साइंस	खरपतवारों की 2 से 5 पत्ती अवस्था पर	घास जाति के संकरी पत्ती के सभी खरपतवार	300 मिलीलीटर
प्रोपाविजार्फॉप 10 प्रतिशत ईसी	एजिल	अदामा इंडिया प्रा.लि.	घास कुल की खरपतवारों की 2 से 6 पत्ती अवस्था पर	घास कुल के सभी खरपतवार	250 से 300 मि.ली. 200 ली. पानी के साथ
सोडियम एसीपलोरफेन + वलोडीनोफोप	आइरिस	यूपीएल	2 से 4 पत्ती की अवस्था में	चौड़ी एवं संकरी पत्ती वाले तथा घास जाति के खरपतवार	400 मि.ली. 150 ली. पानी
इमिजाथाइपर 70% डब्ल्यूएस	स्टैंड आउट	बीएसएफ इ.लि.	2-3 पत्ती की अवस्था	चौड़ी एवं संकरी पत्ती वाले	50 ग्राम/एकड़
डाईवलोसुलम 84% डब्ल्यूडीजी	स्ट्रांग आर्म	डॉव एगो साइंसेस	बुवाई के बाद 0-3 दिनों के बीच	चौड़ी पत्ती-फुलकिया, दूधी, कुंजरू संकरी पत्ती, दिवालिया के अलावा सांवा घास गांठ वाला मोथा	12.4 ग्राम
एरिलो फिनोक्सीप्रापीनेट + इमिडाजोलीन	शकेद	अदामा इंडिया प्रा.लि.	2 से 4 पत्ती की अवस्था या 22 दिन की अवस्था	चौड़ी एवं संकरी पत्ती वाले खरपतवारों पर नियंत्रण	800 मि.ली./एकड़ 120 ली. पानी में

नोट : उपलब्ध जानकारी के अनुसार उपरोक्त रसायन हैं। इनके अलावा भी बाजार में नींदानाशक उपलब्ध हैं।

## रबी फसलों के प्रमुख खरपतवार एवं नियंत्रण

फसल	खरपतवारनाशी दवा	मात्रा (ग्राम/हे.)	प्रयोग का समय	नियंत्रित होने वाले खरपतवार
गेहूं	पेंडीमिथालीन	1000	फसल बुवाई के बाद व अंकुरण पूर्व	बथुआ, बनबटरी, कृष्णनील सैंजी सत्यानाशी, चिकोरी, हिरणखुरी आदि।
	2-4-डी	500-700	फसल बुवाई के 30-35 दिन बाद	तदैव।
	सल्फोसल्फ्यूरॉन	25	फसल बुवाई के 30-35 दिन बाद	चौड़ी व संकरी पत्ती वाले खरपतवार।
	मेट्रीब्यूजिन	250	फसल बुवाई के 30-35 दिन बाद	जंगली जई, चिरैया बाजरा, दूब आदि।
	आइसोप्रोट्यूरॉन	1000	बुवाई के 20-25 दिन बाद	चिरैया बाजरा।
आइसोप्रोट्यूरॉन	1000	तदैव	चौड़ी व संकरी पत्ती वाले खरपतवार।	
2-4-डी	ग्राम+500	ग्राम का मिश्रण		
चना मटर	पेन्डीमिथालीन	1000	फसल बुवाई के बाद परन्तु अंकुरण से पूर्व	चौड़ी पत्ती वाले खरपतवार
	मसूर	1000	फसल बुवाई से पहले छिड़ककर भूमि में मिला दें	चौड़ी व संकरी पत्ती वाले खरपतवार
सरसों	पेन्डीमिथालीन	750-1000	बुवाई के बाद व अंकुरण पूर्व	चौड़ी एवं संकरी पत्ती वाले खरपतवार
गन्ना	एट्राजिन	1500-2000	फसल बुवाई के बाद व अंकुरण पूर्व	चौड़ी एवं संकरी पत्ती वाले खरपतवार
	2-4-डी	1500-2000	फसल बुवाई के बाद व अंकुरण पूर्व	चौड़ी पत्ती वाले खरपतवार तथा मोथा
	एलाक्लोर	2000	फसल बुवाई के बाद व अंकुरण पूर्व	घासकुल के खरपतवार

### विभिन्न सेंद्रिय खादों में प्रमुख पोषक तत्वों की मात्रा

सेंद्रिय खाद	नत्रजन			सेंद्रिय खाद	पोटाश		
	प्रति.	स्फुर प्रति.	प्रति.		प्रति.	स्फुर प्रति.	प्रति.
गोबर खाद (मवेशी गृह का खाद)	0.80	0.60	1.50	अरंडी की खली	4.50	1.70	0.70
लोंडियों की खाद	0.50	0.50	1.00	सरसों की खली	7.00	3.00	2.00
मुर्गी घर का खाद	0.50	2.50	1.00	नीम की खली	5.00	1.00	1.50
कम्पोस्ट खादें (ग्रामीण एवं शहरी)	0.50	0.50	0.80	हड्डी खाद	3.88	21.56	-
मूंगफली की खली	9.96	1.20	0.95	हरी खाद (सन)	-	-	-
कुसुम अरंडी की खली	5.00	1.60	0.60				

**रासायनिक खाद :** रासायनिक खादों में पोषक तत्व अधिक मात्रा में होते हैं और फसल में तुरन्त उपलब्ध होने लगते हैं। एक किसी पोषक तत्व अर्थात् नत्रजन, स्फुर, पोटाश आदि के अथवा तत्वों के संयुक्त एवं मिश्रण रूप में भी होते हैं।

विभिन्न प्रमुख उर्वरकों से प्राप्त होने वाले पोषक तत्वों की मात्रा ( कि.ग्रा. में ) रेडी रेकनर

उर्वरक की मात्रा कि.ग्रा.	यूरिया 46	सुपर फा. 15	एमओपी 60	डीएपी ( 18:46:0 )	इफको ( 12:32:16 )	ग्रोमोर ( 28:28:0 )				
	प्रति. नत्रजन	प्रति. स्फुर	प्रति. पोटाश	प्रति. नत्रजन	प्रति. स्फुर	प्रति. नत्रजन	प्रति. स्फुर			
1	0.46	0.16	0.60	0.18	0.46	0.12	0.32	0.16	0.28	0.28
2	0.92	0.32	1.20	0.36	0.92	0.24	0.64	0.32	0.56	0.56
3	1.38	0.48	1.80	0.54	1.38	0.36	0.96	0.48	0.84	0.84
4	1.84	0.64	2.40	0.72	1.84	0.48	1.28	0.64	1.12	1.12
5	2.30	0.80	3.00	0.90	2.30	0.60	1.60	0.80	1.40	1.40
6	2.76	0.96	3.60	1.08	2.76	0.72	1.92	0.96	1.68	1.68
7	3.22	1.12	4.20	1.26	3.22	0.84	2.24	1.12	1.96	1.96
8	3.68	1.28	4.80	1.44	3.68	0.96	2.56	1.28	2.24	2.24
9	4.14	1.44	5.40	1.62	4.14	1.08	2.88	1.44	2.52	2.52
10	4.60	1.60	6.00	1.80	4.60	1.20	3.20	1.60	2.80	2.80
15	6.90	2.40	9.00	2.70	6.90	1.80	4.80	2.40	4.20	4.20
20	9.20	3.20	12.00	3.60	9.20	2.40	6.40	3.20	5.60	5.60
25	11.50	4.00	15.00	3.50	11.50	3.00	8.00	4.00	7.00	7.00
50	23.00	8.00	30.00	9.00	23.00	6.00	16.00	8.00	14.00	14.00

जैविक खादों में पोषक तत्वों की प्रतिशत मात्रा

खाद का नाम	नत्रजन प्रति.	स्फुर प्रति.	पोटाश प्रति.	खाद का नाम	नत्रजन प्रति.	स्फुर प्रति.	पोटाश प्रति.
गोबर की खाद	0.4-0.5	0.25-0.30	0.5	मूंगफली की खली			
फार्म कम्पोस्ट	0.4-0.6	0.3-0.6	0.7-1.0	( छिलका रहित )	7.3	1.5	1.3
शहरी कम्पोस्ट	1.0-2.0	1.0	1.5	( छिलका सहित )	4.5	1.5	1.3
ताजा गोबर	0.4	1.5	0.2	नीम की खली	5.2	1.0	1.4
पशु मूत्र	0.8	0.01	1.4	महुआ की खली	2.5	0.8	1.8
हरी खाद	0.5-0.7	0.1-0.2	0.6-0.8	सरसों की खली	5.2	1.7	1.1
मनुष्य का मल ताजा	1.0	1.0	0.3	तिल की खली	6.2	2.0	1.2
भेड़ की मैंगनी	0.8	0.6	0.3	बिनौले की खली			
कुक्कुट मलमूत्र	1.46	1.17	0.62	( छिलका रहित )	6.4	2.8	2.1
जलकुम्भी की खाद	0.52	0.26	2.75	( छिलका सहित )	4.0	1.9	1.6
मछली की खाद	7.6	6.3	0.7	अलसी की खली	5.0	1.4	1.2
तालाब की मिट्टी	8.0	3.0	-	रेप की खली	5.2	1.8	1.2
अरंडी की खली	4.37	1.8	1.3				

## भूमि के गुण/तत्व विद्यमानता स्तर

गुण/तत्व	बहुत कम स्तर	कम स्तर	मध्यम स्तर	उच्च स्तर
पीएच(अम्लीयता/क्षारीयता)	6 से कम(अम्लीय भूमि)	-	6 से 8 (सा. भूमि)	8 से अधिक (क्षारीय भूमि)
घुलनशील लवण(मिली. मोज में)	1 से कम(सामान्य भूमि)	-	2.3 (सा.)	3 के ऊपर (फसल के लिए हानिकारक)
जैव कार्बन प्रतिशत(नत्रजन हेतु)	0.2 से कम	0.2 से 0.5	0.51 से 0.80	0.80 से अधिक
स्फुर(कि.ग्रा.प्रति हैक्टे.)	10 से कम	11 से 20	21 से 50	50 से ज्यादा
पोटाश(कि.ग्रा.प्रति हैक्टे.)	50 से कम	51 से 125	126 से 300	300 से अधिक
उपलब्ध जस्ता(कि.ग्रा.प्रति हैक्टे.)	-	0.6	0.6 से 1.00	1.0 से अधिक
उपलब्ध गंधक(कि.ग्रा.प्रति हैक्टे.)	-	20	20 से 30	30 से अधिक

### गौण एवं सूक्ष्म मात्रा में लगने वाले पोषक तत्वों की पूर्ति करने वाले उर्वरक और उनमें इन तत्वों का प्रमाण प्रतिशत

पोषक तत्व	उर्वरक	प्रमुख पोषक तत्व प्रतिशत	अन्य पोषक तत्व प्रतिशत
जस्ता	जस्ता (जिंक सल्फेट)	22.5	गंधक-15
लोहा	फेरस सल्फेट (हीरा कशी)	19.0	गंधक-19
मैग्नीज	मैग्नीज सल्फेट	30.5	गंधक-17
तांबा	तांबा (कॉपर) सल्फेट थूथा	24.0	गंधक-13 थूथ
मोलीब्डेनम	अमोनियम मालेन्डेट	52.0	-
बोरेक्स (बोरान)	सोडियम ट्रेटा बोरेट (सुहागा)	10.5	-
गंधक	जिप्सम	-	गंधक-20

### विभिन्न पौध पोषक तत्वों की मात्रा

इसके लिए सबसे उत्तम तरीका है किसान अपने खेत की मिट्टी का मिट्टी परीक्षण प्रयोगशाला में करवा कर सिफारिश अनुसार खाद-उर्वरकों का उपयोग करें। जांच में:

1. भूमि में उपलब्ध पोषक तत्वों की जानकारी हो जाने से ली जाने वाली फसल की आवश्यकतानुसार पोषक तत्वों की कितनी अतिरिक्त मात्रा खादों एवं उर्वरकों को पूरा करनी होगी यह सिफारिश मिल जाती है।

1. मिट्टी की अम्लीयता या क्षारीयता का ज्ञान हो जाने से उसे सामान्य बनाने हेतु चूना, जिप्सम आदि दिए जाने की मात्रा का ज्ञान हो जाता है। 2. मिट्टी जीवांश का अंदाज आ जाने से जैविक खादों को देने की सिफारिश मिल जाती है।

2. यदि मिट्टी जांच नहीं हो पाती है तो परीक्षणों और प्रयोगों तथा उस क्षेत्र में हुए मिट्टी परीक्षण के नतीजों के आधार पर कृषि विभाग द्वारा फसलवार पोषक तत्व देने की सामान्य सिफारिशों का अनुसरण करना चाहिए।

### फसल उत्पादन में सिंचाई का महत्व

फसल उत्पादन में जिन 4-5 आदानों की प्राथमिक और महत्वपूर्ण आवश्यकता होती है उनमें से एक है पानी। पानी की फसलों के लिये पर्याप्त पूर्ति और उसका वितरण आवश्यकतानुसार नहीं होता इसलिये सिंचाई की जाती है। मिट्टी के गुणों और फसल को उसकी विभिन्न अवस्थाओं में नमी की आवश्यकता अनुसार सिंचाई करना होती है। **सिंचाई कब** - जब फसल की बाढ़ एवं फलित अवस्थाओं में भूमि से प्रायः दो तिहाई नमी समाप्त हो जाती है यह सामान्य स्थिति की बात है परंतु फसल पौधों में ऐसी स्थितियां भी आती है जब भूमि में पर्याप्त नमी होना आवश्यक होता है। इसे क्रांतिक अवस्था कहते हैं। क्रांतिक अवस्था में भूमि में पर्याप्त नमी नहीं होने पर उसकी पूर्ति सिंचाई से करना होता है।

**विभिन्न फसलों के लिए उर्वरकों की सिफारिश मात्रा**  
( तत्वों के रूप में ) ( पोषक तत्व मात्रा कि.ग्रा. हेक्टे. में )

फसल	नत्रजन	स्फुर	पोटाश	फसल	नत्रजन	स्फुर	पोटाश
<b>खरीफ फसलें :</b>				<b>रबी फसलें :</b>			
<b>धान :</b>				गेहूं( सिंचित)	100	50	30
सिंचित देरी से पकने वाली	60	40	15	गेहूं( असिंचित)	30	40	10
असिंचित जल्दी पकने वाली	20	15	10	चना( सिंचित)	25	60	0
असिंचित मध्यम पकने वाली	40	30	15	चना( असिंचित)	15	30	0
सिंचित बहुत देर से पकने वाली	80	50	30	मसूर( सिंचित)	20	50	0
<b>ज्वार :</b>				मसूर( असिंचित)	15	30	0
विपुल उत्पादक किस्में	50	30	0	अलसी( सिंचित)	60	30	0
स्थानीय देशी किस्में	30	20	0	अलसी( असिंचित)	30	15	0
<b>मक्का :</b>				सरसों( सिंचित)	60	30	0
विपुल उत्पादक किस्में	100	50	30	सरसों( असिंचित)	25	0	0
स्थानीय देशी किस्में	50	25	25	सूर्यमुखी( असिंचित हल्की भूमि)	30	30	0
<b>बाजरा :</b>				सूर्यमुखी( सिंचित)	40	40	0
संकर/कम्पोजिट	80	40	0	आलू	150	100	100
कोदो/कुटकी/रागी	50	50	0	गन्ना	300	85	60
<b>कपास :</b>				<b>सब्जियां :</b>			
विपुल उत्पादक किस्में	150	75	40	टमाटर	100	50	50
सिंचित स्थानीय किस्में	100	50	75	बैंगन/भटा	100	50	25
असिंचित स्थानीय किस्में	40	20	0	मिर्च	60	30	30
<b>दलहन/तिलहन :</b>				भिंडी	100	50	25
अरहर	20	50	0	प्याज	125	50	25
मूंग	20	50	0	फूलगोभी	125	50	50
उड़द	20	50	0	पत्तागोभी	125	50	50
सूर्यमुखी	40	40	0	पालक	100	30	30
अरंडी	20	40	20	सेम/फ्रेंचबीन	50	75	0
तिल	30	30	0	लोबिया	25	40	0
सोयाबीन( पीली)	20	80	20	अरबी/घुईयां	125	50	50
सोयाबीन( काली)	10	40	10	मटर	30	75	0
रामतिल	20	20	10	गाजर	60	30	75
मूंगफली	20	80	20	शलजम	60	30	0
गन्ना	300	85	60	मूली	60	30	0
				ग्वारफली	30	50	0

## मध्यप्रदेश की जिलेवार वर्षा

(1 जून से 30 सित. 2024 तक)  
(वर्षा- मिली मीटर में)

जिला	वास्त. वर्षा	सामान्य वर्षा	कम/अधिक ( प्रतिशत में )	जिला	वास्त. वर्षा	सामान्य वर्षा	कम/अधिक ( प्रतिशत में )
आगर-मालवा	1055.2	899.3	17	शिवपुरी	1237.9	787.3	57
अलीराजपुर	1494.9	871.8	71	उज्जैन	832.3	884.4	-6
अशोकनगर	1090.5	856.2	27	विदिशा	1137.3	1023.3	11
बड़वानी	843.5	669.4	26	<b>पश्चिमी म.प्र.</b>	<b>1075.1</b>	<b>877.3</b>	<b>23</b>
बैतूल	1011.9	1038.1	-3	अनूपपुर	1170.0	997.5	17
भिंड	1110.5	612.5	81	बालाघाट	1218.5	1239.4	-2
भोपाल	1319.3	956.2	38	छतरपुर	1018.6	941.4	8
बुरहानपुर	835.9	737.3	13	छिंदवाड़ा	1290.7	1000.8	29
दतिया	873.8	745.4	17	दमोह	1198.2	1088.9	10
देवास	1071.3	904.7	18	डिंडोरी	1301.0	1183.2	10
धार	891.6	818.8	9	जबलपुर	1152.0	1130.1	2
गुना	1217.5	940.9	29	कटनी	1062.4	941.5	13
ग्वालियर	1155.7	721.5	60	मंडला	1540.4	1197.1	29
हरदा	1042.2	1078.8	-3	नरसिंहपुर	1137.8	1051.8	8
इंदौर	850.3	868.1	-2	निवाड़ी	1339.8	775.6	73
झाबुआ	1123.2	884.2	27	पन्ना	1103.4	1086.9	2
खंडवा	916.4	789.1	16	रीवा	741.6	986.7	-25
खरगोन	919.2	719.3	28	सागर	1313.9	1068.5	23
मंदसौर	888.8	825.3	8	सतना	835.6	949.3	-12
मुरैना	955.7	644.3	48	सिवनी	1443.2	1018.1	42
नर्मदापुरम	1259.6	1259.1	0	शहडोल	1077.6	992.8	9
नीमच	992.8	776.9	28	सीधी	1283.1	1047.8	22
रायसेन	1252.8	1084.6	16	सिंगरौली	1212.7	876.1	38
राजगढ़	1322.7	893.0	48	टीकमगढ़	1104.5	911.8	21
रतलाम	1142.5	914.5	25	उमरिया	1036.0	1075.6	-4
सीहोर	1135.4	1070.3	6	<b>पूर्वी म.प्र.</b>	<b>1181.2</b>	<b>1043.4</b>	<b>13</b>
शाजापुर	938.2	905.9	4	<b>म.प्र. योग</b>	<b>1121.2</b>	<b>949.5</b>	<b>18</b>
श्योपुर	1323.2	666.4	99				

**मध्यप्रदेश में गत 3 वर्षों में मुख्य फसलों का क्षेत्र, उत्पादन एवं उत्पादकता**  
( क्षेत्र 000 हेक्टेयर, उत्पादन 000 टन, उत्पादकता किग्रा/हेक्टेयर )

फसल	2021-22			2022-23			2023-24		
	क्षेत्र	उत्पादन	उत्पादकता	क्षेत्र	उत्पादन	उत्पादकता	क्षेत्र	उत्पादन	उत्पादकता
धान	3854	13196	3424	384.80	131.26	3411	41.10	140.36	3415
ज्वार	124	241	1941	970.07	197.36	2035	8.69	1.77	2037
बाजरा	343	869	2537	363.04	1000.40	2755	3.88	10.7	2765
मक्का	1403	4617	3291	144.80	462.10	3191	15.30	48.68	3182
कोदो कुटकी	89	77	860	145.09	140.81	970	1.40	1.36	971
तुअर	228	213	936	166.00	146.16	880	155.00	137.20	885
उड़द	1538	829	539	125.20	778.06	620	797.0	502.30	630
मूंग	90	36	396	342.84	167.14	487	260.31	146.27	562
कुलथी	1	0	267	00	00	00	00	00	00
मूंगफली	388	669	1724	386.00	793.06	2055	468.0	966.4	2065
सोयाबीन	5514	5393	978	597.40	633.20	1060	606.03	683.60	1128
तिल	294	123	420	289.04	145.82	504	236.12	122.47	519
रामतिल	7	2	311	100.90	305.8	303	100.94	295.6	293
अरंडी	2	1	374	100.3	4.70	468	201.8	9.73	482
कपास (टी)	560	497	1424	595.03	890.0	1496	630.09	872.8	1385
गेहूं	9560	36462	3814	978.10	349.77	3576	977.04	328.96	3367
जौ	16	34	2108	241.75	390.02	1613	191.32	332.93	1740
चना	2028	3032	1495	210.80	356.27	1690	211.02	358.30	1698
मटर	136	138	1017	132.00	139.20	1055	129.09	127.20	985
मसूर	492	442	899	655.03	753.08	1150	715.01	823.05	1152
सरसों	1226	1687	1376	127.30	196.09	1540	133.50	204.36	1532
अलसी	61	44	729	770.46	573.61	745	489.96	234.60	683
गन्ना	93	538	57840	112.00	784.05	700	115.02	759.01	660
<b>कुल योग</b>	<b>292.94</b>	<b>711.63</b>	<b>2429</b>	<b>300.49</b>	<b>722.30</b>	<b>2404</b>	<b>304.47</b>	<b>724.29</b>	<b>2389</b>



## मध्यप्रदेश स्थित प्रमुख कृषि आदान कम्पनियों के पते एवं फोन नंबर

### ट्रैक्टर कंपनियां

कंपनी का नाम	फोन नंबर	कंपनी का नाम	फोन नंबर
महिन्द्रा एंड महिन्द्रा लिमिटेड चौथी मंजिल, यूनिट नंबर 1,2 3, मेपल हाई स्ट्रीट, आशिमा मॉल के सामने, होशंगाबाद रोड, भोपाल	2578851, 2578852	एक्शन कंस्ट्रक्शन इक्विपमेंट लिमिटेड	7694805548
महिन्द्रा एण्ड महिन्द्रा (स्वराज डिवीजन) प्रथम मंजिल, यूनिट नंबर 47, मेपल हाई स्ट्रीट, आशिमा मॉल के होशंगाबाद रोड भोपाल (म.प्र.)	2426725	बी-205, कारपोरेट जोन, सी-21 मॉल, मिसरोद होशंगाबाद रोड, भोपाल (म.प्र.)	
एस्कार्ट्स कुबोटा लिमिटेड हाल-ए, ग्राउंड फ्लोर, चिनार मेगा माल, चिनार फार्चून होशंगाबाद रोड, भोपाल (म.प्र.)	2578485 2578487	इंडो फॉर्म इंडस्ट्रीज लिमिटेड न्यू बहार डुप्ले., 94-95, सहारा स्टेट्स, भोजपुर रोड, भोपाल (म.प्र.)	2727006 8462013402
आयशर ट्रैक्टर लिमिटेड प्लॉट-1, सेक्टर डी, इंडस्ट्रीयल एरिया मंडीदीप, जिला रायसेन (म.प्र.)	403680	जॉन डियर इक्विपमेंट लिमिटेड सर्वे नंबर 501, देवास-भोपाल हाईवे के पास, जिला देवास (म.प्र.)	09501241133
सालिश यन्मार ट्रैक्टर (आईटीएल) द्वितीय तल, 210/बी, सी-21 मॉल मिसरोद, भोपाल (म.प्र.)	8962761925	ग्रोमैक्स एग्री इक्विपमेंट्स ई-5/104, अरेरा कॉलोनी, भोपाल (म.प्र.)	4269222
इंटरनेशनल ट्रैक्टर लि. (सोनालीका) 48-49, तृतीय तल, मेपल हाई स्ट्रीट, आशिमा मॉल के सामने होशंगाबाद रोड, भोपाल	8826317777	टेफे लिमिटेड प्लॉट नं.-104, फर्स्ट फ्लोर, एमपी नगर, जोन-2, भोपाल (म.प्र.)	2571464
		न्यू हॉलैण्ड फिएट इंडिया प्रा.लि. द्वितीय तल, मेपल हाई स्ट्रीट, आशिमा मॉल के सामने होशंगाबाद रोड, भोपाल (म.प्र.)	9727760491
		करतार ट्रैक्टर प्रा.लि.	9174281323

### बीज कंपनियां

कंपनी का नाम	फोन नंबर	कंपनी का नाम	फोन नंबर
निर्मल सीड प्रा.लि. 80, एस.आर. कंपाउंड, लसूडिया मोरी देवास नाका, इंदौर	9575800100 4284760	श्रीराम बायोसीड्स जेनेटिक्स इंदौर ट्रेड सेंटर, सरदार पटेल मार्ग, छोटी ग्वालटोली, इंदौर	9977950427, 402, 9589611888
नामधारी सीड्स प्रा.लि. डीएनएस इंटरनेशनल 29/3. तलावली चंदा पंचवटी कालोनी के पास एबी रोड, इंदौर	9755550257 4021120	अंकुर सीड्स प्रा. लि. 101, सिल्वर, संचोरा, केसल-7 आरएनटी मार्ग, इंदौर	2527242, 2527783
मानव सीड्स प्रा. लि. 315, प्रेम ट्रेड सेंटर, महारानी रोड, इंदौर	9425126412	इंडो-अमेरिकन हायब्रिड सीड्स प्रा. लि. 7, आनंद नगर, टॉवर चौराहे के पास, भंवर कुंआ रोड, इंदौर	2462595

कंपनी का नाम	फोन नंबर	कंपनी का नाम	फोन नंबर
कृषि धन सीड्स 302, रॉयल हाउस, 11/3, उषागंज, इंदौर	2703212	स्टार एग्रोटेक प्रा. लि. 411, अपोलो स्क्वायर, नारायण कोठी के पास, रेस कोर्स, इंदौर	9301524885
म.प्र. राज्य बीज एवं फार्म विकास. निगम 36, अरेरा हिल्स, भोपाल	2775048	महाधन सीड्स प्रा. लि. 45, एस.के. कंपाउण्ड, लसूडिया मोरी देवास नाका, इंदौर	4033434
महिको सीड्स लिमिटेड 308, सिटी सेंटर, एम.जी. रोड, इंदौर	2432623	बायो स्टैड इंडिया लि. ( सीड डिवीजन ) सर्वे नं. 55/1/9, लसूडिया मोरी देवास नाका	2802444
नेशनल सीड्स कार्पोरेशन 48, इंडस्ट्रीयल एरिया, गोविंदपुरा, भोपाल	2532014	मित्तल तौल कांटा के पीछे कैप्सूल हाउस के पास, इन्दौर	
नुहेम्स इंडिया प्रा. लि. सी-3, मकैनिक नगर, अमोरी, स्कीम नं. 54, आर.आर. टायर के पास, इंदौर	2586479	क्लॉज व्हेजिटेबल 9826160888	
गंगा कावेरी सीड्स 306, प्रिंसेस विजिनेस आर्बिट मॉल के सामने, विजय नगर, इंदौर	09907466361	नाथ बायोजीन ( इं. ) लि. 98, अग्रसेन स्कूल के सामने नवलखा, इन्दौर	0731-4082301
सिजेंटा इंडिया लिमिटेड एम.के. एण्ड कंपनी 123, एस.आर. कम्पाउंड लसूडिया मोरी देवास नाका, इंदौर	0731-4083587	शक्ति वर्धक हाइब्रिड प्रा.लि. 24-25, बी- उद्योग नगर नवलखा	4289459
सेमीनिस वेजीटेबल्स सीड्स इंडिया लि. एस.आर. कम्पाउण्ड देवास नाका, इंदौर	9425911540	अनाज मंडी गेट के पास, इंदौर	9981478876
विजय सीड्स कं. प्रा. लि. 309, देवधर कॉम्प्लेक्स, नासिया रोड, इंदौर	6452410, 6452411	रासी सीड्स प्रा.लि. ( व्हेजीटेबल डिवीजन )	9617136927
ईंगल सीड्स एण्ड एग्रोटेक प्रा.लि. 801, अपोलो प्रीमियर बिल्डिंग, विजय नगर, चौराहे के पास, इंदौर	2528048	रासी सीड्स प्रा.लि. ( कॉटन डिवीजन ) केरी फास्ट इंडिया, लसूडिया मोरी, देवास नाका, इंदौर	9644010473
सिपानी कृषि अनुसंधान फार्म 8, हाउसिंग कॉलोनी, नई आबादी, मंदसौर	2528049	वीएन आर सीड्स सीडवर्क्स इंडिया, दिनकर सीड्स हाईटेक सीड्स द्वारा पलोड डिस्ट्रीब्यूटर्स, 32, ए डीए कंपाउण्ड लसूडिया, पुलिस थाने के पीछे, देवास नाका, इंदौर	4045753
श्रीराम फर्टिलाइजर्स एण्ड केमिकल लि. 7-ए, रतलाम कोठी, गीताभवन, इंदौर	2705859	कलश सीड्स प्रा.लि. 410, स्नेह नगर लोटस शोरूम के पास, सपना संगीता रोड, इंदौर	6452902
जे.के. एग्री जेनेटिक्स 253, शास्त्री मार्केट, इंदौर	2700048	अजीत सीड्स प्रा.लि. पी.यू.-3, स्कीम नं. 54, ऑफिस नं. 211, द्वितीय तल, सतगुरू परिणय पाकीजा शोरूम के पास, ए.बी. रोड, इंदौर	9425129280
नूजिवीडू सीड्स लिमिटेड बी.एफ. 43, स्कीम नं. 54 सिक्का स्कूल के सामने विजय नगर, इंदौर	2523181		2553211
बाफना सीड्स मॉनसेंटो सीड्स एस.आर. कंपाउण्ड, देवास नाका, इंदौर	2564168		2554211
	2432596		
	2533430		
	4292660		
	2575691		
	9424070701		
	2802852		

कंपनी का नाम	फोन नंबर	कंपनी का नाम	फोन नंबर
एक्सिस सीड एण्ड क्रॉप टेक्नोलॉजी अक्षय सीड टेक कंपनी, एजीसन सीड्स लि. सी एण्ड एफ एजेट सुपर क्रॉप साइंस 96, चौथी मंजिल, 13-14, दवा बाजार आर एन टी मार्ग, इंदौर	3095405 9425347666	रैलीज सीड्स द्वारा-अमन सी एण्ड एफ एजेंसी, 173, सिद्धार्थ फार्म पांचाल कम्पाउंड, रसूड़िया, देवास नाका, इंदौर कावेरी सीड्स कं. लि. स्वास्तिक विला, डब्ल्यू ए 79, स्कीम नं. 94, सेकंड फ्लोर, एम.आर. टायर के पास, इंदौर	9425052298
पाईप कंपनियां			
कंपनी का नाम	फोन नंबर	कंपनी का नाम	फोन नंबर
अपोलो पाईप्स लिमिटेड 58/1, साहू कंपाउंड, उद्योग नगर, नेमावर रोड, पालदा, इंदौर	4050194	श्री बालाजी इंडस्ट्रीज सिटी प्लाजा, पाकीजा शोरूम के ऊपर एम.जी. रोड, इंदौर लक्ष्मी पाइप्स प्रा. लि. 102, सिल्वर संचोरा, आर.एन.टी. मार्ग, इंदौर	2547190 2518818
पाटीदार ट्रेडिंग कार्पोरेशन 244-245, शास्त्रीय मार्केट, इंदौर	2536529 9826046467	अल्फा इंजीनियरिंग इंडस्ट्रीज 1707, राइट टाउन, जबलपुर	2507802
जैन इरिगेशन सिस्टम लि. 202/2, तारावली चन्द्र, पंचवटी के सामने एबी रोड, इंदौर	6542288	किसान इरिगेशन लिमिटेड 503,504, मिलिंदा मनार 2, आर.एन.टी. मार्ग, सेन्ट्रल मॉल के सामने, इंदौर	4718000 4718001
रूपम इंडस्ट्रीज एम- 73-74, न्यू सियागंज, इंदौर	2531959	फिनोलेक्स इंडस्ट्रीज लिमिटेड 202, राँयल डायमंड 3, वाय. एन. रोड इंदौर	2533596
कृति इंडस्ट्रीज इं. लि. ( कास्ता ) चेतक चेम्बर्स 14, आर.एन.टी. मार्ग, इंदौर	2704716	विनोद राय एण्ड कंपनी मंगल कंपाउण्ड, मर्सीडिज शोरूम के पीछे, देवास नाका, इंदौर	2900097 2900098
विशाल इंडस्ट्रीज एम- 73-74, न्यू सियागंज, इंदौर	2531959		
उर्वरक कंपनियां			
कंपनी का नाम	फोन नंबर	कंपनी का नाम	फोन नंबर
ट्रांस एग्रो इंडिया प्रा. लि. 304, बाफना टॉवर होटल फॉर्च्यून, लैण्डमार्क के सामने, विजय नगर, इंदौर	7869996652 2570725 2570735	चम्बल फर्टिलाइजर्स एण्ड केमिकल्स लि. 165, स्टार आर्केड, द्वितीय तल, जोन-1 एमपी नगर, भोपाल	2761369
महाधन फॉस्फेट लि. 11, रामकृष्ण टॉवर, बी-2, इंद्रा कॉम्प्लेक्स, इंदौर	9425136973, 2405412-15	आर.एम. फास्फेट्स एंड केमिकल्स प्रा.लि. 6 तल, ओमेगा टावर, सयाजी क्लब रोड, मैकेनिक नगर, विजय नगर, स्कीम नं. 54, इंदौर	8956926412
आल्विन केमिकल्स एण्ड फर्टि. प्रा. लि. 11, चौथी मंजिल, दवा बाजार, इंदौर	4040880		

कंपनी का नाम	फोन नंबर	कंपनी का नाम	फोन नंबर
अरिहंत फर्टि. एण्ड केमिकल्स 119, बंशी ट्रेड सेंटर, 581/5, एम जी रोड, इन्दौर	2548340-41 9425064523	स्वास्तिक फर्टि. एण्ड केमि. लिमिटेड 9/1, मनोरमागंज, गीता भवन चौराहा के पास एबी रोड, इंदौर	2492791
इंडियन फारमर्स फर्टि. को-ऑपरेटिव लि. पर्यावास भवन, अरेरा हिल्स, भोपाल	2550854 2555883	दिव्यज्योति एग्रीटेक प्रा. लि. 305, उत्सव एवेन्यू, 12/5, उषागंज	4064501 2520010
इंडियन पोटाश लिमिटेड 507/508 पांचवीं मंजिल कारपोरेट जोन आशिमा माल, होशंगाबाद रोड, भोपाल	4053336 4053337	जावरा कंपाउण्ड, इंदौर एग्रोफॉस इंडिया लिमिटेड ग्रीन फील्ड स्कूल के पास, स्कीम नं. 94, इंदौर	2529488-91
हिंडाल्को इंडस्ट्रीज लिमिटेड ए/2, अहिल्याबाई चौराहा शाहपुरा, भोपाल	2728965	चातक एग्रो ( इं. ) प्रा. लि. 305, उत्सव एवेन्यू, 12/5, उषागंज	4064501 4087471
गुजरात नर्मदा वैली फर्टि. केमि. कं. लि. ई-7/453, अरेरा कॉलोनी, भोपाल	2465643 2463272	जावरा कंपाउण्ड, इंदौर नागार्जुना फर्टिलाइजर्स एंड केमिकल्स लि. महाराष्ट्र बायो फर्टिलाइजर्स द्वारा पलोड	4045753
गुजरात स्टेट फर्टि. एण्ड केमि. लि. ई-7, 647, अरेरा कॉलोनी, भोपाल	2465125 2466173	डिस्ट्री ब्यूटर्स, 32, एस.डी.ए. कंपाउंड लसूडिया पुलिस थाना के पीछे, देवास नाका, इंदौर	
कृषक भारती को-ऑप. लि. पर्यावास भवन, अरेरा हिल्स, भोपाल	2572164 2574240	नर्मदा बायोकेम प्रा.लि. 412, सगुन स्टर्लिंग, विजय नगर	4096565, 7024137580 7389949222
मध्य भारत एग्रो प्रोडक्ट्स 75, रचना नगर, भोपाल	2786170 9425009563	चौराहे के पास, इंदौर दत्त एग्रो सर्विसेस प्रा.लि. 9981457000, 4050404, 218, शेखर सेंट्रल ए.बी. रोड, 2491259, 9425918054	
नेशनल फर्टि. लि. ए-ए/2, गौतम नगर, भोपाल	2583623 2583681	पलासिया चौराहा, इंदौर बालाजी एग्रो आर्गेनिक्स एण्ड फर्टि. प्रा.लि. 2431102 एम एस बी, द्वितीय मंजिल, 101, न्यू सियागंज बीआईपी रोड, नं. 1, इंदौर	9425311282 7697111101
पारादीप फॉस्फेट लिमिटेड ई-2/150, अरेरा कॉलोनी, भोपाल	2465610	बालाजी फॉस्फेट प्रा. लि. 305 उत्सव एवेन्यू, 12/5, उषागंज (जावरा कंपाउंड) इंदौर	4064501, 4087471
कोरोमंडल इंटरनेशनल लिमिटेड 819, शेखर सेंट्रल पलासिया चौराहा के पास, ए.बी. रोड, इंदौर	2553461	पाश्र्वनाथ फर्टिलाइजर्स एण्ड केमिकल्स प्रा.लि. 18, चौथी मंजिल, दवा बाजार, आर एन टी मार्ग, इन्दौर	4040697
खेतान केमिकल्स एण्ड फर्टि. लि. बिजौन 7 फ्लोर, निपानिया मेन रोड, नियर बीसीएम पार्क, पिपलिया कुमार, इंदौर	2566079-80, 4070325	जुआरी एग्रो केमिकल्स लिमिटेड 102, मेट्रो प्राइड, 6 मोहन नगर, इन्दौर	4282599
रामा फॉस्फेट्स लिमिटेड 20/6, के.एम. स्टोन, राजोदा (धरमपुरी), तह.- सावेर, इंदौर	226585, 226216 226568, 226566		
रैलीज इंडिया प्रा. लि. 279/10, कैलोद हाल, एस.डी.ए. कंपाउंड लसूडिया मोरी देवास नाका, इंदौर	2802656		

कंपनी का नाम	फोन नंबर	कंपनी का नाम	फोन नंबर
श्री सिद्धी एग्रीकेम प्रा.लि. 670, सुदामा नगर, नरेन्द्र तिवारी मार्ग, इन्दौर	4225125, 9425912981	रिच फीलड फर्टिलाइजर्स प्लाट नं. 67, कमल विहार, लसुडिया मोरी, इंदौर	9826407014
कर्नाटका एग्रो केमिकल्स ( मल्टीप्लेक्स ) गुलाब बाग कालोनी, रिंग रोड, इंदौर	4059653	त्र्यम्बकेश्वर एग्रो इंडस्ट्रीज प्रा.लि. 16, यूजी, अहिंसा टावर, इंदौर	8518885372
कीटनाशक कंपनियां			
कंपनी का नाम	फोन नंबर	कंपनी का नाम	फोन नंबर
गोदरेज एग्रोवेट श्रीजी इंसेक्टीसाइड्स ( इं ) प्रा.लि. 27, वेयर हाउस रोड, इंदौर	9993098920 2369500	ग्रीन क्रॉस एग्रो केमि. प्रा. लि. 17-18, यशवंत प्लाजा द्वितीय मंजिल, रेल्वे स्टेशन के सामने, इंदौर	3290367
उत्तम फॉस्फेट्स प्रा.लि. 301, इंदौर ट्रेड सेंटर, सरदार पटेल मार्ग, छोटी ग्वालटोली, इंदौर	4202224, 9630096531	गायत्री इन्सेक्टीसाइड्स इंडिया प्रा. लि. 511,प्रेसीडेंट टॉवर, 6/2,साउथ तुकोगंज, मधुमिलन चौराहा, इंदौर	2517373 2517474
जय केमिकल्स पवार कॉम्प्लेक्स, प्रथम तल, लसूडिया तालाब के सामने, लसूडिया मोरी देवास नाका, इंदौर	9826993370 99772331340	शिपाॉन केमिकल्स प्रा. लि. 38, वेयर हाउस रोड, गोयल मार्केट, इंदौर	2475465
सिजेंटा इंडिया लि. 210, सतगुरु परिणय, सी-21 माल के सामने, ए.बी. रोड, इंदौर	6452411, 9425085186	नंदी एग्रोटेक प्रा.लि. 15/7, एस.डी.ए. कम्पाउंड, लसूडिया मोरी, इंदौर	0731-6501717, 91110-100001
भारत सर्टिस लि. 206, धन ट्रिडेन्ट, सत्य साई चौराहे के पास, इंदौर	2701725, 2701796	एस.एल. पेस्टीसाइड्स 102, इंदौर ट्रेड सेंटर, इंदौर	2526311
वायर क्रॉप साइंस लि. 14/बी/ए, स्लाइस-6, स्कीम नं. 78, अरन्या, एसबीआई ट्रेनिंग सेंटर के पहले इंदौर	2537812, 2534338	हिन्दुस्तान पल्वराइजिंग मिल्स संजय मार्केट, लसूडिया मोरी, देवास नाका, इंदौर	2534479
अरिष्ठा लाइफ साइंस प्लॉट नं.-202/1,2, पटवारी हल्का नं.-17, ग्राम लसूडिया मोरी, देवास नाका, इन्दौर	4030585, 9893599581 6004008	क्विलपेस्ट इंडिया लिमिटेड 7-सी, इंडस्ट्रीयल एरिया, गोविंदपुरा, भोपाल	2586536 2586537
धानुका एग्रीटेक लिमिटेड 202, 203, विक्रम अर्बन, गिरधर महल के पास होटल सयाजी के पीछे, विजय नगर, इन्दौर	7869953646 2558156	धनेशा क्रॉप साइंस तृतीय तल, दिव्यान स्ववायर,स्कीम नं. 114, इंदौर	9907387333
सुमिटोमो केमिकल इंडिया लिमिटेड 29, एस.डी.ए. कंपाउण्ड, लसूडिया थाने के पीछे, इंदौर	9425082202	इचीवन क्रॉप साइंस दिव्यान स्ववायर,स्कीम नं. 114, इंदौर	
		विगर बायोटेक प्रा.लि. 314/2,कैलोड हाला,एडीए कम्पाउंड देवास नाका, इन्दौर	4033103
		गुमा सेल्स कॉर्पोरेशन 315, प्रेम ट्रेड सेंटर, द्वितीय तल, महारानी रोड, इन्दौर	9826045025

कंपनी का नाम	फोन नंबर	कंपनी का नाम	फोन नंबर
ऑशन एग्रो इ. लिमिटेड	6454577	देवा पेस्टीसाइड्स	4246322
निहान नोह्याकू कंपनी	2802773,	309, बी- सिल्वर माल आर.एन.टी. मार्ग, इंदौर	
115, एस.आर. कंपाउण्ड लसूडिया मोरी,	4080893	क्रिस्टल क्रॉप प्रोटेक्शन प्रा. लि.	9826396341,
एबी रोड, इंदौर		112, एस आर कम्पाउंड, लसूडिया मोरी,	9977189995
देवीदयाल सेल्स लिमिटेड	2700927	देवास नाका, इन्दौर	9977189996
109, उर्वशी कॉम्प्लेक्स, 3 जावरा कंपाउण्ड, इंदौर		बायोस्टेट इंडिया लि. द्वारा- कन्सुमेड्स	2802444
सन पेस्टीसाइड्स प्रा. लि.	4033471	सर्वे नं.- 55/1/9 लसूडिया मोरी	9575699777
द्वारा-अग्रवाल एग्रो एजेंसी		देवास नाका, इंदौर	
401, रायल हाउस, 11/3 उषागंज छावनी, इंदौर		मित्तल तौल कांटा के पीछे कैप्सूल हाउस के पास, इंदौर	
यूनिक फार्मेड प्रा.लि.	4033471	सदगुरु केमिकल्स एण्ड फर्टिलाइजर्स	9425070045
द्वारा-अग्रवाल एग्रो एजेंसी		2010, डी सुदाम नगर, इंदौर	0731-4057446
401, रॉयल हाउस, 11/3 उषागंज छावनी, इंदौर		एग्रीमाँस केमिकल्स लिमिटेड	4038626
कृषि रसायन एक्सपोर्ट्स प्रा. लि.	3046626-27	द्वारा- अग्रवाल एग्रो एजेंसी संजय मार्केट	
405-406, इंदौर ट्रेड सेंटर, 3/2, साउथ तुकोगंज, इंदौर		प्रथम तल अपोजिट श्रद्धा रेस्टोरेंट	
हिन्दुस्तान इंसेक्टीसाइड्स लि.	2466120	लसूडिया मोरी, देवास नाका, इंदौर	
206, देवधर कॉम्प्लेक्स, इंदौर		इण्डोफिल केमिकल्स कम्पनी	4037824
ग्रोसेफ केमिकल्स	9825301190	प्राइम कम्पाउण्ड 88/2, लसूडिया मोरी	
प्लॉट नं. 22, ए- इंडस्ट्रियल एरिया, मंडीदीप		देवास नाका, इंदौर	
जिला-रायेसन		कोरोमण्डल एग्रीको प्रा.लि.	2515553
सल्फर मिल्स लि.	9993568375	द्वारा अल्पाईन एसोसिएट्स 213-214, द	2515554
द्वारा-जी.डी. इंटरप्राइजेस		होराइजन 11/5, नाथ मंदिर रोड, साउथ तुकोगंज, इंदौर	
45, जवाहर मार्ग, 101, बादशाह चेम्बर, इंदौर		एफएमसी इंडिया प्रा. लि. द्वारा जिएल इंटरप्राइजेस	
ट्रापिकल एग्रो सिस्टम इ. प्रा.लि.	4045702	196-197, /1 एस.आर., कंपाउण्ड	
105, कार्पोरेट हाउस, 169, आर.एन.टी.	4045704	लसूडिया मोरी, देवास नाका, इंदौर	
मार्ग, नियर देवी अहिल्या वि.वि. इंदौर		एडवांस क्रॉप केयर इंडिया प्रा.लि.	3928503
आल्विन इंडस्ट्रीज	4040880	203, दूसरी मंजिल, इंदौर ट्रेड सेंटर, 3/2,	
11, चतुर्थ तल, दवा बाजार आर.एन.टी. मार्ग, इंदौर		साउथ तुकोगंज, इंदौर	
शिवालिक एग्रो केमि.	4293668	जी एस पी क्रॉप साइन्स प्रा.लि.	4045753
27, एस.आर. कंपाउण्ड, लसूडिया मोरी		द्वारा पलोड डिस्ट्रीब्यूटर्स	
देवास नाका, इंदौर		24, एस डी ए कम्पाउंड, लसूडिया थाना के	
पी.एन.टी. प्रोडक्ट्स प्रा. लि.	2846640	पीछे, देवास नाका, इन्दौर	
291, मानवता नगर, कनाडिया रोड, इंदौर		अदामा इंडिया प्रा.लि.	7869950151
एग्रो लाइफ साइंस कार्पोरेशन	2526562	रेलवे क्रासिंग के पास डकाच्या, इंदौर	9981509803
इंदौर ट्रेड सेंटर, 3/2, साउथ तुकोगंज, इंदौर			

कंपनी का नाम	फोन नंबर	कंपनी का नाम	फोन नंबर
<b>जेयू एग्री साइंसेस</b>	--	<b>यूपीएल लिमिटेड</b>	4023618
107, एस.आर. कम्पाउंड, लसूडिया मोरी, इंदौर		(1) 106/1/2,, सरस्वती शिशु मंदिर के पास रुचि सोया गेट नंबर-2 एबी रोड, मांगलिया, इंदौर	9826021719
<b>बीएसएफ इंडिया लि.</b>	6638503	(2) डकाचिया, बीआरएल गोदाम के पास, देवास रोड, इंदौर	
पटवारी हल्का, 47, स्ट्रीट नं. 107, लसूडिया मोरी देवास नाका, इंदौर		<b>बायो केयर इंडिया प्रा. लि.</b>	4041837, 9850357413
<b>जियो लाइफ एग्रीटेक इंडिया प्रा.लि.</b>	9826284531	112, शगुन स्टरलिंग, विजय नगर चौराहे के पास, एबी रोड, इन्दौर	
231, गुलाब बाग, कालोनी, मेट्रो मॉल के सामने, इंदौर	9826831192	<b>फ्यूचर एग्रीटेक प्रा.लि.</b>	8085398191
<b>विलोवुड क्रॉप साइंस प्रा.लि.</b>	7314002726	राष्ट्रीय राजमार्ग, 12, मंडीदीप, जिला-रायसेन	
112, मेट्रो टॉवर, सत्य साईं क्रॉस रोड के पास स्कीम नंबर 54, ए.बी. रोड, इंदौर	7314062833	<b>इंसेक्टीसाइड्स इंडिया लि.</b>	4029585, 9425058255
<b>प्रतिभा बायोटेक प्रा.लि. इंदौर</b>	9981998044	64, एस.डी.ए. कंपाउंड, लसूडिया मोरी देवास नाका इंदौर	
<b>एस.डी.एस. श्रीराम साइड्स केमिकल प्रा.लि.</b>	9575800214	<b>पी.आई इंडस्ट्रीज</b>	
द्वितीय तल, 32-ए, चन्द्रनगर, सुधा कलेक्शन के सामने, एम.आर.-9, रोड, इंदौर	9575305233	106/1/3, रुचि सोया गेट नंबर-2 के सामने एबी रोड, मांगलिया, इंदौर	
<b>व्हीमेक्स क्रॉप साइंस लि.</b>	9425916245,	<b>क्रॉप लाइफ साइंस लिमिटेड</b>	4020032
प्रभु कृपा 120, एस आर कंपाउण्ड, लसूडिया मोरी देवास नाका, इंदौर	7747004211	18/2, सिद्धार्थ फार्म, फोर्स मोटर के पीछे, लसूडिया तालाब के पास, लसूडिया मोरी, देवास नाका, इन्दौर	
<b>हर्बीसाइड्स इंडिया लि.</b>	2802802	<b>घरड़ा केमिकल्स लि.</b>	2404119
पवार कॉम्प्लेक्स, प्रथम तल लसूडिया तालाब के सामने, लसूडिया मोरी, देवास नाका, इंदौर	9425065245	105, प्रेस्ट्रीज टॉवर नवलखा, इंदौर	4237445
<b>साफेक्स केमिकल्स इंडस्ट्रीज लि.</b>	2802802	<b>स्वास्तिक पेस्टीसाइड्स ( सुयश एग्रो )</b>	7869703299
पवार कॉम्प्लेक्स, प्रथम तल लसूडिया तालाब के सामने, लसूडिया मोरी, देवास नाका, इंदौर		25/1, एस.डी.ए. कम्पाउंड लसूडिया मोरी, देवास नाका, रेड पेट्रोल पंप के पीछे, आसू रोड लाइंस के पास, इंदौर	
<b>हेरंबा इंडस्ट्रीज लि.</b>	2862244	<b>जे.पी. जैविक बायो फर्टिलाइजर्स</b>	4086767
17-ए, उद्योग नगर, नेमावर रोड, पालदा, इन्दौर		501, फार्च्यून और भवरकुंआ, मेन रोड इंदौर	
<b>अन्नई बायोकेम प्रा.लि.</b>		<b>सुपर क्रॉप साइंस</b>	9425347666
खंडेलवाल कम्पाउंड, पालदा, इन्दौर		75/2, एस.के. कम्पाउंड, लसूडिया मोरी, देवासा नाका, इंदौर	
<b>शनमुखा एग्रीटेक लि.</b>	9644558899	<b>आनंद पेस्टीसाइड्स</b>	9977592981
म.नं.-ए-32-33, तिरुपति अभिनव होम्स, अयोध्या बायपास रोड, भोपाल		305, द्वितीय तल, देवधर कांप्लेक्स, नासिया रोड, इंदौर	
		<b>जायडेक्स इंडस्ट्रीज</b>	4030163
		104, कमल विहार, लसूडिया मोरी, देवास नाका, इंदौर	7581808127

### ड्रिप/स्प्रिंकलर कंपनियां

कंपनी का नाम	फोन नंबर	कंपनी का नाम	फोन नंबर
<b>महिन्द्रा इपीसी इंडस्ट्री लिमिटेड</b>	0731-4203057	<b>आटोमेट इण्डस्ट्रीज प्रा.लि.</b>	9009662004
118, चौथी मंजिल अपोलो स्कवायर	7773876999	एम.एस.वी., 106, न्यू सियागंज, इंदौर	
बिल्डिंगजंजीर बाला चौराहा इंदौर		<b>फिनोलेक्स प्लासॉन इंडस्ट्रीज प्रा.लि.</b>	9009544461
<b>प्रीमियर इरिगेशन इक्विपमेंट लिमिटेड</b>	9977700138	28, प्रथम तल, जौहरी पैलेस 51,	9425052248
शॉप न. 7-8, किसान मार्केट, बिजली आफिस के पास		एम.जी.रोड इंदौर	
लांबाखेड़ा, बैरसिया रोड, भोपाल		<b>कोठारी एग्रीटेक प्रा. लि.</b>	8720009146,
<b>पीपीपी इंडस्ट्रीज प्रा.लि.</b>	7735718174	सर्वे नं.- 378/2, सतेन्द्र पैकेजिंग, ऐलो	7566669721
128/3 साई मंदिर के पीछे, मनमोहन	7753718167	डायमंड चीप्स फैक्ट्री के पास, नेमावर रोड, पालदा, इंदौर	
नगर, चंडालभाटा, जबलपुर		<b>अथर्व एगो ऑर्गेनिक्स</b>	8889911789
<b>पायोनियर पालीफेब लिमिटेड</b>		136, सिटी सेंटर, एम जी रोड, इन्दौर	2436327
मनमोहन नगर, दमोह रोड, जबलपुर		<b>कटारिया इंडस्ट्रीज प्रा.लि.</b>	4249968
<b>सिद्धार्थ पाइप्स एण्ड फिटिंग्स</b>	9425508813	85-86, एम आर-11, कटारिया कॉम्प्लेक्स	
कटंगी बायपास, शिवशक्ति गैरिज		रिंग रोड, देवास नाका, इंदौर	
गार्डन के सामने, जबलपुर		<b>श्री भगवती इरिगेशन सिस्टम</b>	2406640
<b>नेटाफिम इरिगेशन ( इ ) प्रा.लि.</b>	4066236	136, सिटी सेंटर, एम जी रोड, इंदौर	
103, प्रथम तल सिद्धी विनायक प्लाजा		<b>सुजाय इरिगेशन सिस्टम प्रा.लि.</b>	9826900162
बी-10 एच.आई.जी. मेन रोड, एल.आई.जी.		नं.-10, प्रथम तल, सेन्ट्रल प्लाजा	
चौरोहे के पास, इंदौर		बाग सेवनिया, भोपाल	
<b>के.बी. ड्रिप इरिगेशन</b>	4201626	<b>नीर इरिगेशन प्रा.लि.</b>	2548221
प्रथम मंजिल एफ/1, कटारिया काम्प्लेक्स		151, सिटी सेन्टर, एम.जी. रोड, इंदौर	9644991222
प्लॉट नं.-826, देवश्री टाकीज रोड,		<b>रूंगटा इरीगेशन लि.</b>	9755464842
न्यू लोहा मंडी, इंदौर		जानकीरमन कालेज के पीछे, बल्देव बाग, जबलपुर	

### पंपसेट कंपनियां

कंपनी का नाम	फोन नंबर	कंपनी का नाम	फोन नंबर
<b>साबर इन्टरप्राइजेस</b>	2518241, 9425160436	<b>के.एस.बी. पम्पस् लि.</b>	2529478
306, सिल्वर माल, आर.एन.टी. मार्ग, इंदौर	2524762	बी-14, रतलाम कोठी, इंदौर	
<b>लुबी इण्डस्ट्रीज एलएलपी</b>	2543172	<b>टेक्समो इण्डस्ट्रीज</b>	2528528
138-139, शास्त्री मार्केट, इंदौर	2543867	31/1, साउथ तुकोगंज, इंदौर	
<b>क्राम्पटन ग्रीव्ज लिमिटेड</b>	2498269	<b>लक्ष्मी सेल्स कार्पोरेशन</b>	2518328
103-बी, अपोलो ट्रेड सेंटर	2498276	219, चेतक सेंटर, आर.एन.टी. मार्ग, इंदौर	
28, राजगढ़ कोठी, एबी रोड, इंदौर		<b>होंडा सिएल पॉवर प्रोडक्ट लिमिटेड</b>	2554883
<b>एम बी एच पम्प प्रा. लि.</b>	2528533	10, सारनाथ काम्प्लेक्स, 2 फ्लोर, शिवाजी	
218, चेतक सेंटर, आर.एन.टी. मार्ग, इंदौर		नगर, भोपाल	



कंपनी का नाम	फोन नंबर	कंपनी का नाम	फोन नंबर
सीआरआई पम्पस् प्रा. लि.	4094312	शक्ति पम्पस्	4253600
104, सद्गुरु परिणय, स्कीम नं. 54, इंदौर	4067941	401, सेक्टर-3 इंडस्ट्रियल एरिया पीथमपुर	
उन्नति मार्केटिंग	4031998	वल्लभ एग्री ट्रेड प्रा.लि.	4292053
337-बी, प्रेम ट्रेड सेन्टर		257, द्वितीय तल, शास्त्री मार्केट, इंदौर	4041374
महारानी रोड, इंदौर		टेक्समो इंडस्ट्रीज	2368916
इन्द्र मार्शल आयल इंजन्स लि.	3267211	48, महावीर मार्केट, लोहा मंडी, इंदौर	9893654589
13/बी, सेक्टर-ए, इंडस्ट्रियल		नार्गो इंडस्ट्रीज प्रा.लि.	3208966, 4024366
एरिया सांवेर रोड, इंदौर		38/1, टीएस नवलखा रोड	9300224366
उषा इंटरनेशनल लिमिटेड	2580310	लोहा मंडी के पास, इंदौर	
जे.के. रोड, मलिक गोदाम,	2580307	सुगुना मशीन वर्क्स प्रा.लि.	2476229, 2764214
गोविंदपुरा, भोपाल		5-6/2, महावीर मार्केट	9302105598
लॉ-गॉज्जर मशीनरी ( वरूणा पम्पस )	2510210	न्यू लोहा मंडी, इंदौर	
15,16,17, मिलिन्द मनाँर		पी.एस.जी. इंडस्ट्रियल इस्टीट्यूट	9770480066
2, आर. एन.टी मार्ग		806, जागृति नगर, लोहा मंडी, इंदौर	
सेन्ट्रल माँल के सामने इंदौर		इयूक प्लास्टो टेक्नीक प्रा.लि.	4274799
एक्वासव इंजीनियरिंग	4037630	76-76, महावीर मार्केट	2461022
एक्वापम्प इंडस्ट्रीज		देवश्री टॉकीज के पीछे न्यू लोहा मंडी, इंदौर	
137, एबी. एस. आर. कम्पाउण्ड		ब्रीज्ज एण्ड स्ट्रेटन लिमिटेड	9977099884
लसूडिया मोरी, देवास नाका, इंदौर		पॉवर इक्विपमेंट, महारानी रोड, इन्दौर	
<b>स्प्रेयर पंप कंपनियां</b>			
कंपनी का नाम	फोन नंबर	कंपनी का नाम	फोन नंबर
अस्पी स्पेयर्स	2704017	एग्रो एंड इंजी. प्रा. लि.	2749559
द्वारा- बालकृष्ण शाह एण्ड कंपनी		द्वारा- मुकेश सीड्स एंड जनरल सप्लायर	
एम.वाय. हॉस्पिटल के सामने, इंदौर		ओल्ड सेफिया कॉलेज के सामने	
मसंद एग्रो इक्विपमेंट प्रा. लि.	2537240	भोपाल टॉकीज रोड, भोपाल	
70, शास्त्री मार्केट, इंदौर		देवर्ष एक्झीम प्रा.लि.	9825025982
नेपच्यून पैकजिंग प्रा. लि.	4215662	13, आर डी उद्योग नगर नेमावरमेन रोड	
78, जानकी नगर, इंदौर		रिलायंस पेट्रोल पंप के पास, इंदौर	

